

Legenda unificata

Area di studio

Acque

Aree nude

Boschi

Prati e pascoli

Zona criptata

Aree agricole

Aree urbane

N

1:25.000

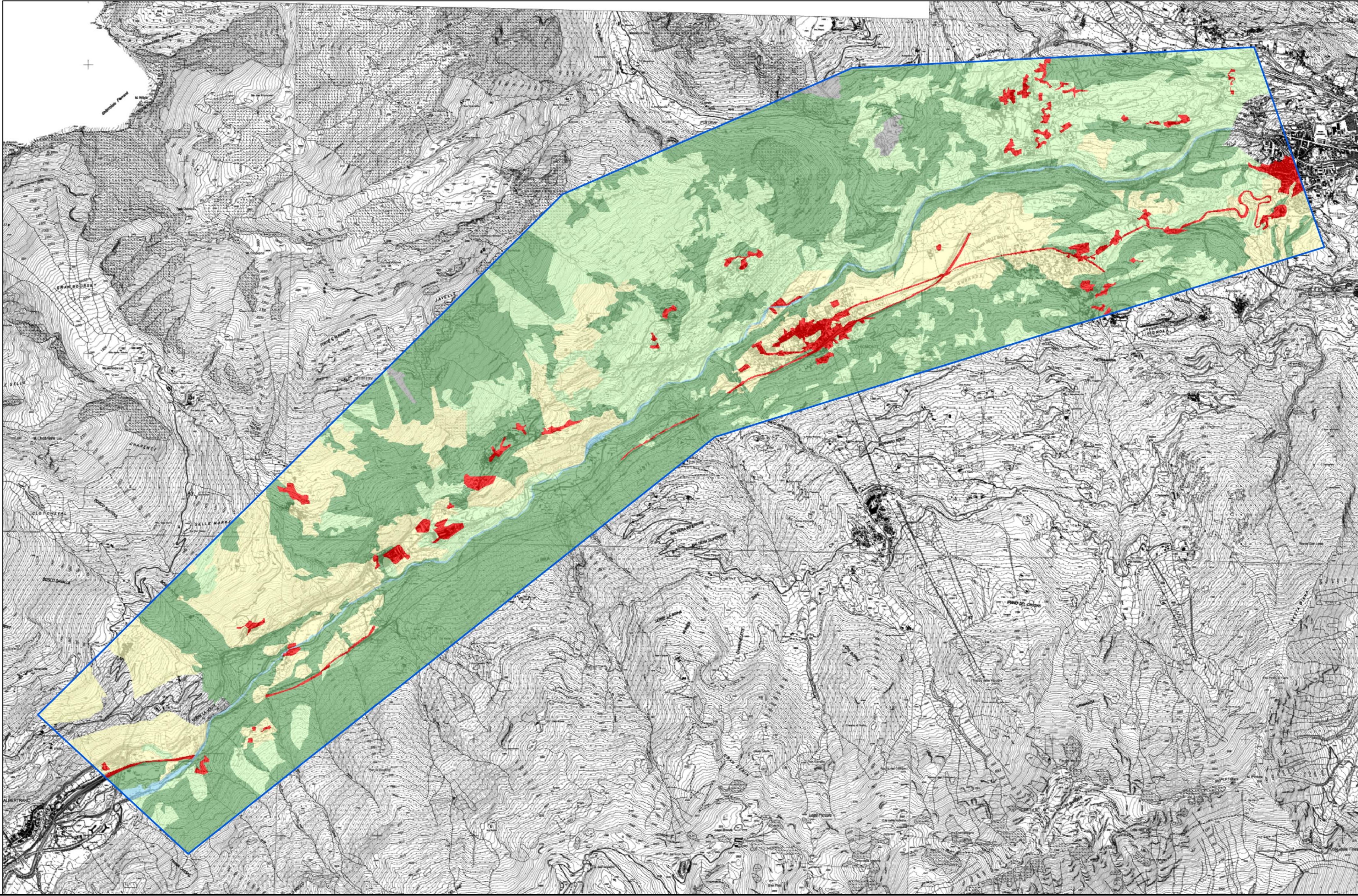

iren
energia

Comune di Susa

Comune di Chiomonte

Comune di Exilles

Comune di Salbertrand

VDE

Valle
Dora
Energia

RIQUALIFICAZIONE IMPIANTO IDROELETTRICO
SALBERTRAND - CHIOMONTE

VALLE DORA ENERGIA s.r.l.
L'AMMINISTRATORE DELEGATO
(dott. ing. Roberto Garbati)

STUDIO PRELIMINARE AMBIENTALE
a cura di:

ETATEC
S.R.L.
SOCIETA' DI INGEGNERIA
STUDIO PAOLETTI
INGEGNERI ASSOCIATI

prof. ing. Roberto Garbati

dott. ing. Giovanni Battista Peduzzi

dott. ing. Filippo Malinconico

iren
energia

L'Amministratore Delegato
(dott. ing. Roberto Garbati)

Il Direttore Produzione Idroelettrica
(p.i. Luigi Bonfascio)

Il Responsabile Project Management
(dott. Andrea Verlycca Moreto)

Titolo:

CARTA DELL'ECOMOSAICO

Revisioni:	N°	Descrizione	Data

Numero Elaborato:	Tipologia	Commessa	Documento	Numero	Scala
	SIA	442-04	DI	S.07.06	1:25.000

Diritti riservati ex art. 2578 c.c. - Riproduzione e consegna a terzi solo su specifica autorizzazione di IREN ENERGIA s.p.a.