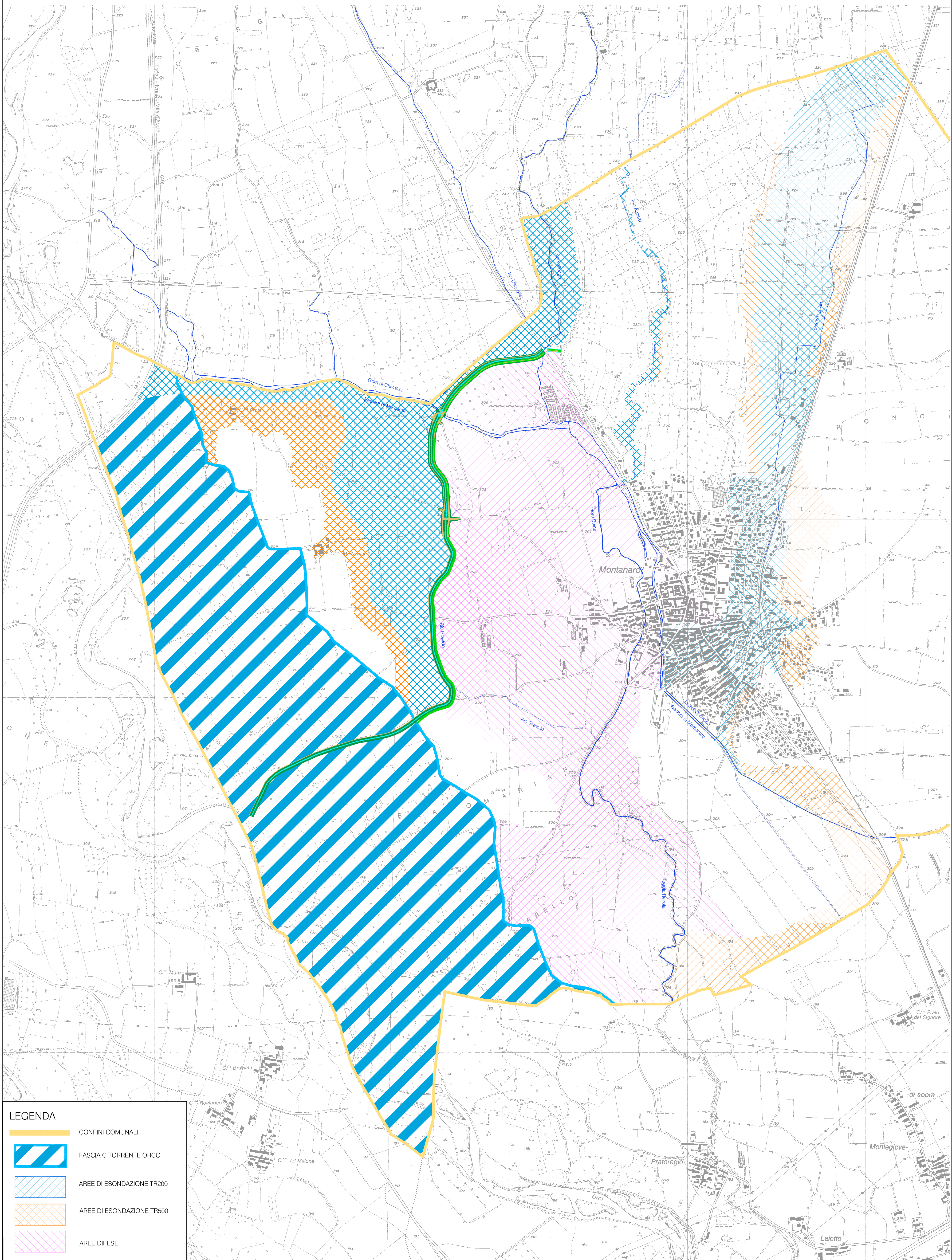

Mod. PQ0403Bg-01

endaco s.r.l. Società di Ingegneria
Piazza Lamarmora, 12 10015 Ivrea (TO)
Tel. +39 0125 48063 Fax +39 0125 648007
e-mail admin@endaco.com

CERT. N. 9175

COM. **COMUNE DI MONTANARO**	*DOC.* **B12D08-PRE-C.03-00**
OGG. LAVORI DI SISTEMAZIONE IDROGEOLOGICA CON REALIZZAZIONE DI CANALE SCOLMATORE NORD - 4° LOTTO (RIO FOSSASSO)	
DES. **PROGETTO PRELIMINARE - SCENARI DI ESONDAZIONE A SEGUITO DELLA REALIZZAZIONE DEI LOTTI 1+2+3 - SCALA 1:20.000**	