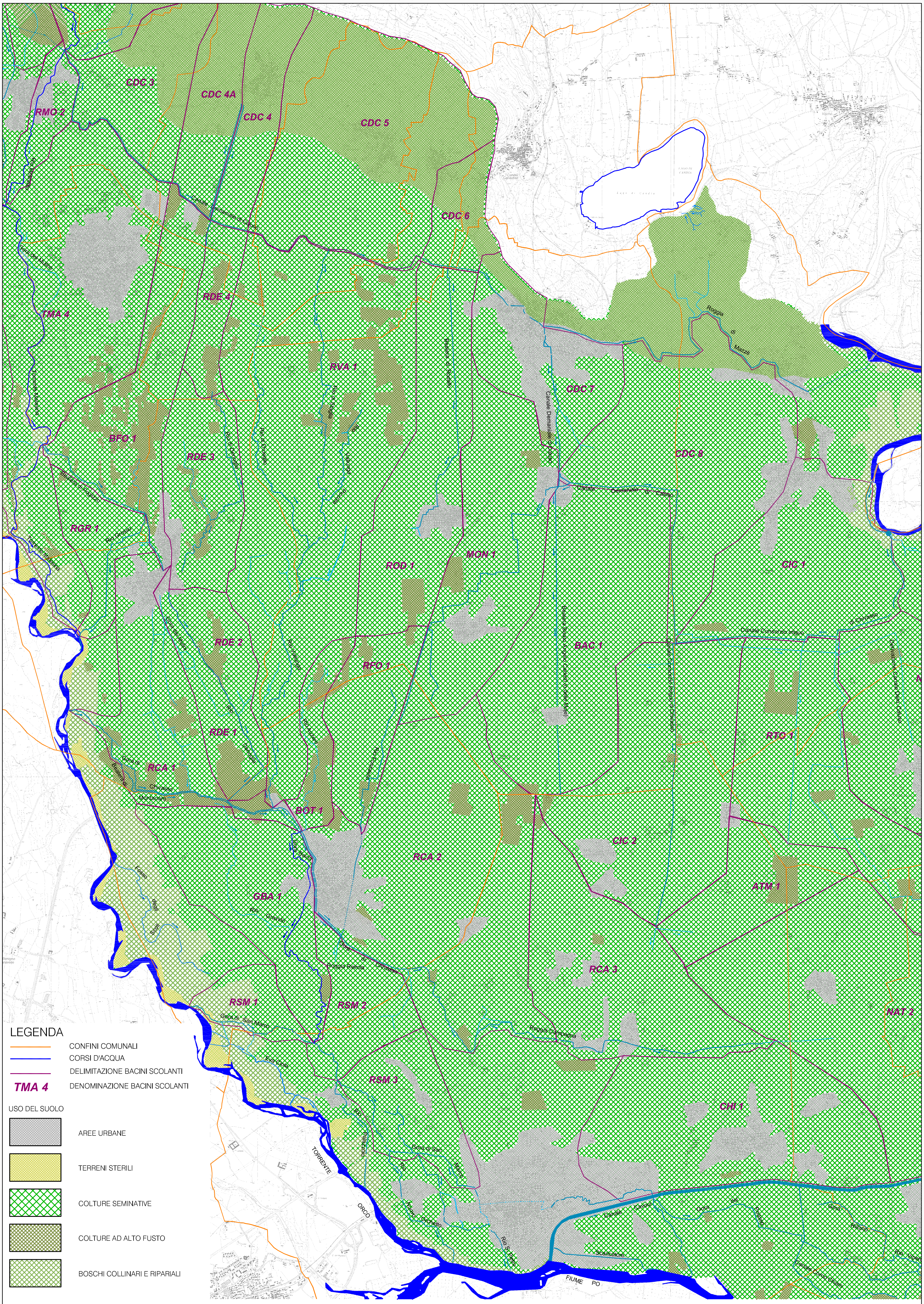

Mod. PQ0403Bg-01

CSQ CERT. N. 9175

endaco s.r.l. Società di Ingegneria
Piazza Lamarmora, 12 10015 Ivrea (TO)
Tel. +39 0125 48063 Fax +39 0125 648007
e-mail admin@endaco.com

COM.	**COMUNE DI MONTANARO** — *DOC.* **B12D08-PRE-C.07-00.dwg**
OGG.	LAVORI DI SISTEMAZIONE IDROGEOLOGICA CON REALIZZAZIONE DI CANALE SCOLMATORE NORD - 4° LOTTO (RIO FOSSASSO)
DES.	**PROGETTO PRELIMINARE - CARTA USO DEL SUOLO - SCALA 1:50000**