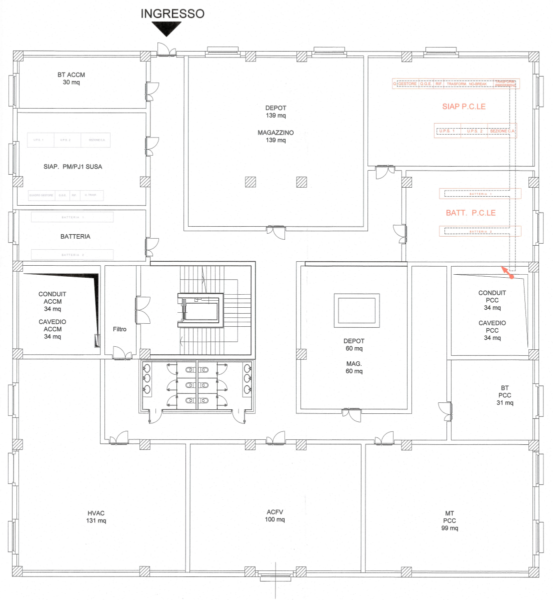
INGRESSO
BT ACCM 30 mq
DEPOT 139 mq
MAGAZZINO 139 mq
SIAP P.C.LE
SIAP. PM/PJ1 SUSA
BATT. P.C.LE
BATTERIA
CONDUIT ACCM 34 mq
CAVEDIO ACCM 34 mq
Filtro
DEPOT 60 mq
MAG. 60 mq
CONDUIT PCC 34 mq
CAVEDIO PCC 34 mq
BT PCC 31 mq
HVAC 131 mq
ACFV 100 mq
MT PCC 99 mq

LIVELLO -1 - QUOTA PPF -5,00

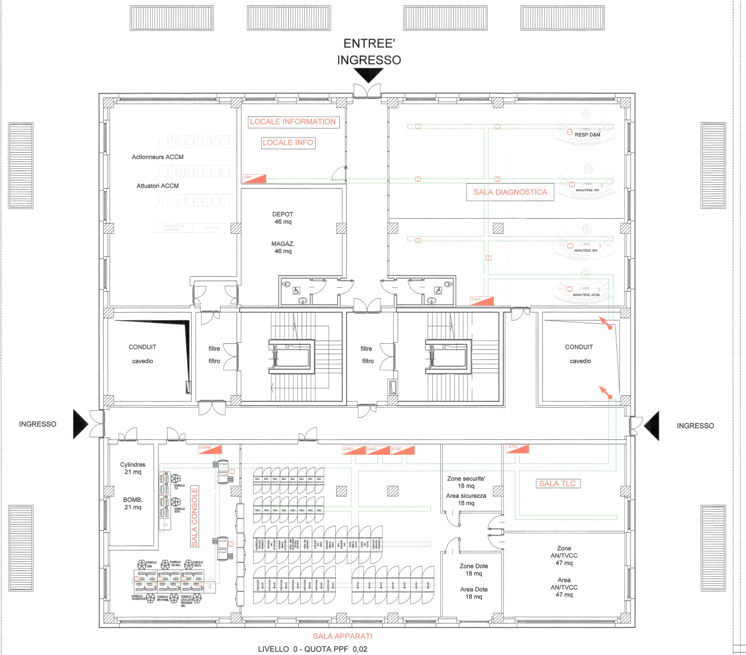
ENTREE'
INGRESSO
LOCALE INFORMATION
LOCALE INFO
Actionneurs ACCM
Attuatori ACCM
DEPOT 46 mq
MAGAZ. 46 mq
SALA DIAGNOSTICA
RESP.D&M
MANUTENZ. HW
MANUTENZ. SW
MANUTENZ. ACCM
CONDUIT
cavedio
filtre
filtro
INGRESSO
INGRESSO
Cylindres 21 mq
BOMB. 21 mq
SALA CONSOLE
Zone securite' 18 mq
Area sicurezza 18 mq
SALA TLC
Zone Dote 18 mq
Area Dote 18 mq
Zone AN/TVCC 47 mq
Area AN/TVCC 47 mq
SALA APPARATI

LIVELLO 0 - QUOTA PPF 0,02
(472,15 m circa)

LIVELLO 0 - QUOTA PPF 0,02

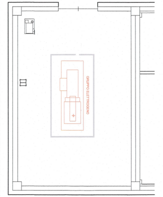
GRUPPO ELETTROGENO

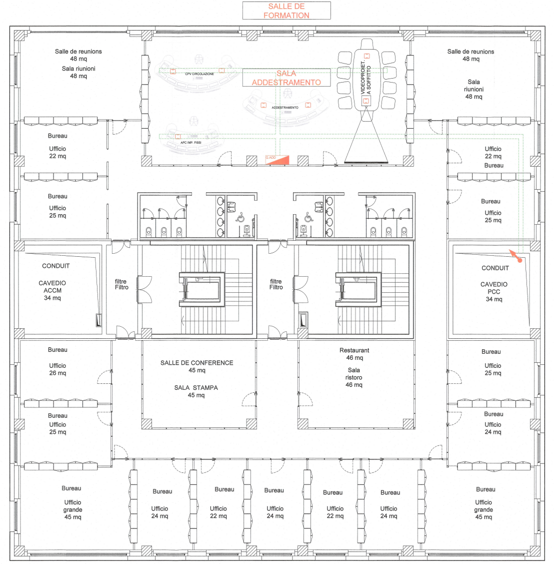
SALLE DE FORMATION
Salle de reunions 48 mq
Sala riunioni 48 mq
SALA ADDESTRAMENTO
CPV CIRCOLAZIONE
ADDESTRAMENTO
APC IMP. FISSI
VIDEOPROIET. A SOFFITTO
Bureau
Ufficio 22 mq
Ufficio 25 mq
CONDUIT
CAVEDIO ACCM 34 mq
CAVEDIO PCC 34 mq
filtre
Filtro
Ufficio 26 mq
SALLE DE CONFERENCE 45 mq
SALA STAMPA 45 mq
Restaurant 46 mq
Sala ristoro 46 mq
Ufficio 24 mq
Ufficio grande 45 mq

LIVELLO 1 - QUOTA PPF 5,02

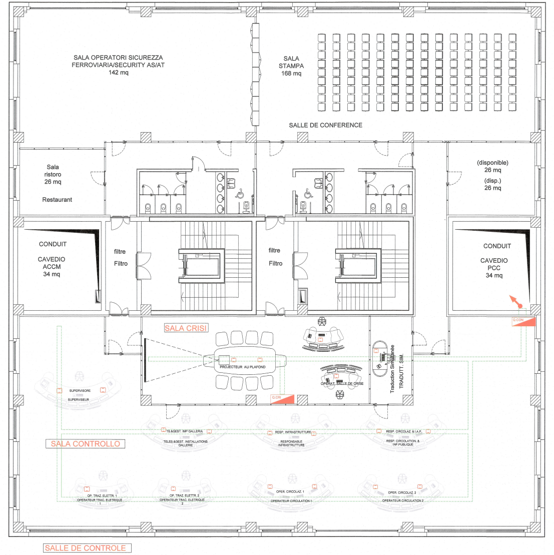
SALA OPERATORI SICUREZZA FERROVIARIA/SECURITY AS/AT 142 mq
SALA STAMPA 168 mq
SALLE DE CONFERENCE
Sala ristoro 26 mq
Restaurant
(disponible) 26 mq
(disp.) 26 mq
CONDUIT
CAVEDIO ACCM 34 mq
CAVEDIO PCC 34 mq
filtre
Filtro
SALA CRISI
PROJECTEUR AU PLAFOND
OPERAT. SALLE DE CRISE
Traduction Simultanée
TRADUTT. SIM.
SUPERVISORE
SUPERVISEUR
SALA CONTROLLO
TS.&GEST. IMP. GALLERIA
TELES.&GEST. INSTALLATIONS GALLERIE
RESP. INFRASTRUTTURE
RESPONSABLE INFRASTRUTTURE
RESP. CIRCOLAZ. & I.A.P.
RESP. CIRCOLATION & INF PUBLIQUE
OP. TRAZ. ELETTR. 1
OPERATEUR TRAC. ELETRIQUE 1
OP. TRAZ. ELETTR. 2
OPERATEUR TRAC. ELETRIQUE 2
OPER. CIRCOLAZ. 1
OPERATEUR CIRCULATION 1
OPER. CIRCOLAZ. 2
OPERATEUR CIRCULATION 2
SALLE DE CONTROLE

LIVELLO 2 - QUOTA PPF 10,02

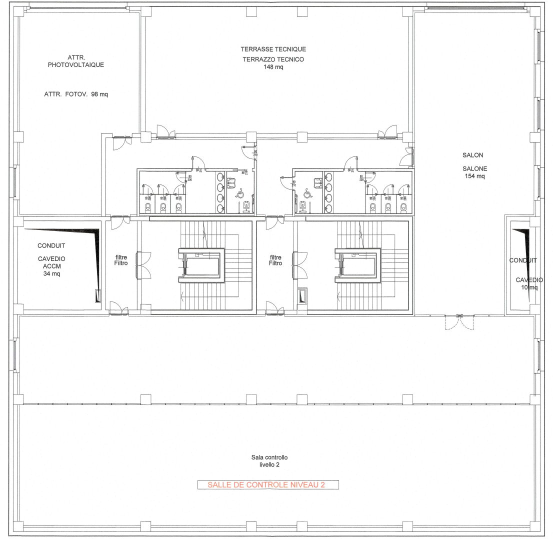
ATTR. PHOTOVOLTAIQUE
ATTR. FOTOV. 98 mq
TERRASSE TECNIQUE
TERRAZZO TECNICO 148 mq
SALON
SALONE 154 mq
CONDUIT
CAVEDIO ACCM 34 mq
CAVEDIO 10 mq
filtre
Filtro
Sala controllo livello 2
SALLE DE CONTROLE NIVEAU 2

LIVELLO 3 QUOTA P.P.F. +15.02

## LEGENDA / LEGENDE

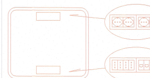

Torretta a scomparsa per installazione su pavimento flottante composta da:
- 4 prese 2x10-16 A bipasso;
- 4 prese 2x10-16 A universali;
- 4 prese Tel/TD cat 6

Toup pour la pose sur le sol consistant en:
- 4 prises bivalents 2x10-16 A;
- 4 prises 2x10-16 A universelles;
- 4 prises Tel/TD cat 6

Canala portacavi 300-500 mm h 75 mm fissata a pavimento

Conduit des cables 300-500 mm h 75 mm au sol

Cunicolo a pavimento 400x300 mm

Tunnel au sol 400x300 mm

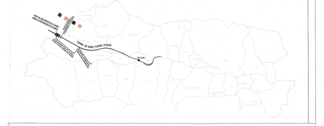

LIAISON LYON - TURIN / COLLEGAMENTO TORINO - LIONE

Partie commune franco-italienne
Section transfrontalière

Parte comune italo-francese
Sezione transfrontaliera

NOUVELLE LIGNE LYON TURIN - NUOVA LINEA TORINO LIONE
PARTIE COMMUNE FRANCO-ITALIENNE - PARTE COMUNE ITALO-FRANCESE

REVISION DE L'AVANT-PROJET DE REFERENCE - REVISIONE DEL PROGETTO DEFINITIVO
CUP C11J05000030001

EQUIPEMENT - IMPIANTI

PCC - PCC

GENERAL - GENERALE
Plan de Susa - Piana di Susa
Layout general batiment PCC - Layout generale fabbricato PCC

| Indice | Date / Data | Modifications / Modifiche | Etabli par / Concepito da | Vérifié par / Controllato da | Autorisé par / Autorizzato da |
|---|---|---|---|---|---|
| 0 | 23/11/2012 | Première diffusion pour verification e validation<br>Prima Prima emissione per verifica e validazione | P. ANSUINI (ITALFERR)<br>A. CROCE (ITALFERR) | G. BOVA<br>C. OGNIBENE | M. FORESTA<br>M. PANTALEO |
| A | 08/02/2013 | Passage au statut AP<br>Passaggio allo stato AP | P. ANSUINI (ITALFERR)<br>A. CROCE (ITALFERR) | G. BOVA<br>C. OGNIBENE | M. FORESTA<br>M. PANTALEO |
| | | | | | |
| | | | | | |
| | | | | | |
| | | | | | |

Tecnimont
Civil Construction
Dott. Ing. Aldo Mancarella
Ordine Ingegneri Prov. TO n. 8271 R

DOTT. ING. RUSSO MARCO
N° ISCRIZ.: 12982

| Code Doc | P | D | 2 | C | 2 | B | T | S | 3 | 1 | 8 | 7 | 0 | A | A | P | P | L | A |
|---|---|---|---|---|---|---|---|---|---|---|---|---|---|---|---|---|---|---|---|
| | Phase / Fase | | | Sigle étude / Sigla | | | Émetteur / Emittente | | | Numero | | | | Indice | Statut / Stato | | Type / Tipo | | |

| INDIRIZZO GED / ADRESSE GED | C2B | // | // | 80 | 00 | 50 | 30 | 01 |
|---|---|---|---|---|---|---|---|---|

ÉCHELLE / SCALA
1:100

LTF sas - 1091 Avenue de la Boisse BP 80631 - F-73006 CHAMBERY CEDEX (France)
Tél.: +33 (0) 4.79.68.56.50 - Fax: +33 (0) 4.79.68.56.75
RCS Chambéry 439 556 952 - TVA FR 03439556952

Propriété LTF Tous droits réservés - Proprietà LTF Tutti i diritti riservati

Ce projet est cofinancé par l'Union européenne (DG-TREN)
Questo progetto è cofinanziato dall'Unione europea (TEN-T)