

NOUVELLE LIGNE LYON TURIN - NUOVA LINEA TORINO LIONE
PARTIE COMMUNE FRANCO-ITALIENNE - PARTE COMUNE ITALO-FRANCESE

REVISION DE L'AVANT-PROJET DE REFERENCE - REVISIONE DEL PROGETTO DEFINITIVO
CUP C11J05000030001

EQUIPEMENTS - IMPIANTI

DEVIATION LIGNE HISTORIQUE - DEVIATIONE LINEA STORICA
INSTALLATIONS DE TRACTION ELECTRIQUE - IMPIANTI DI TRAZIONE ELETTRICA
CONNEXION A BUSSOLENO - INNESTO A BUSSOLENO

AJUSTEMENT SSE 3kVcc BUSSOLENO/VUE EN PLANE BATIMENT
ADEGUAMENTO SSE 3kVcc BUSSOLENO/FABBRICATO LAY OUT

DEMOLIZIONI

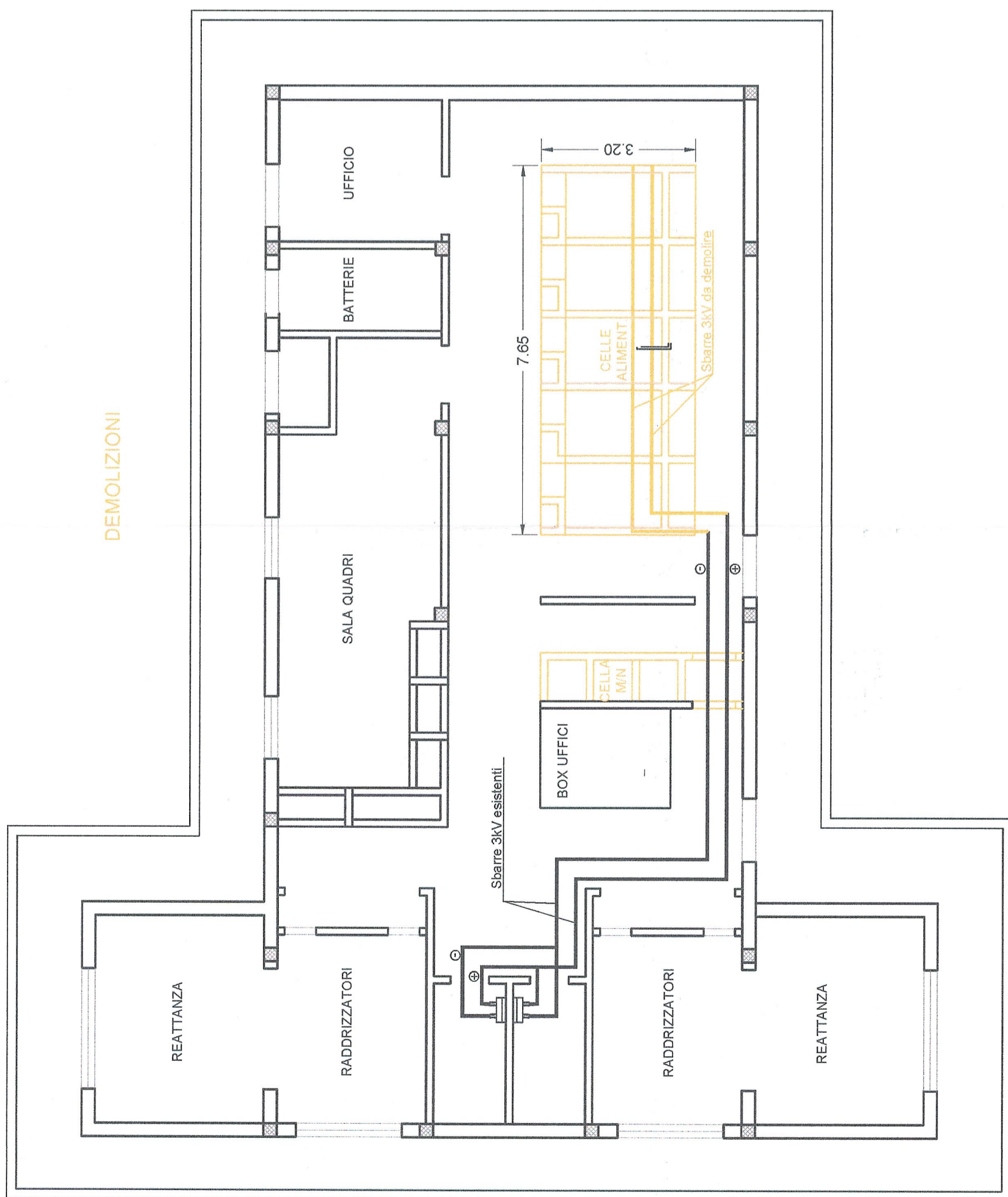

CONSTRUZIONI

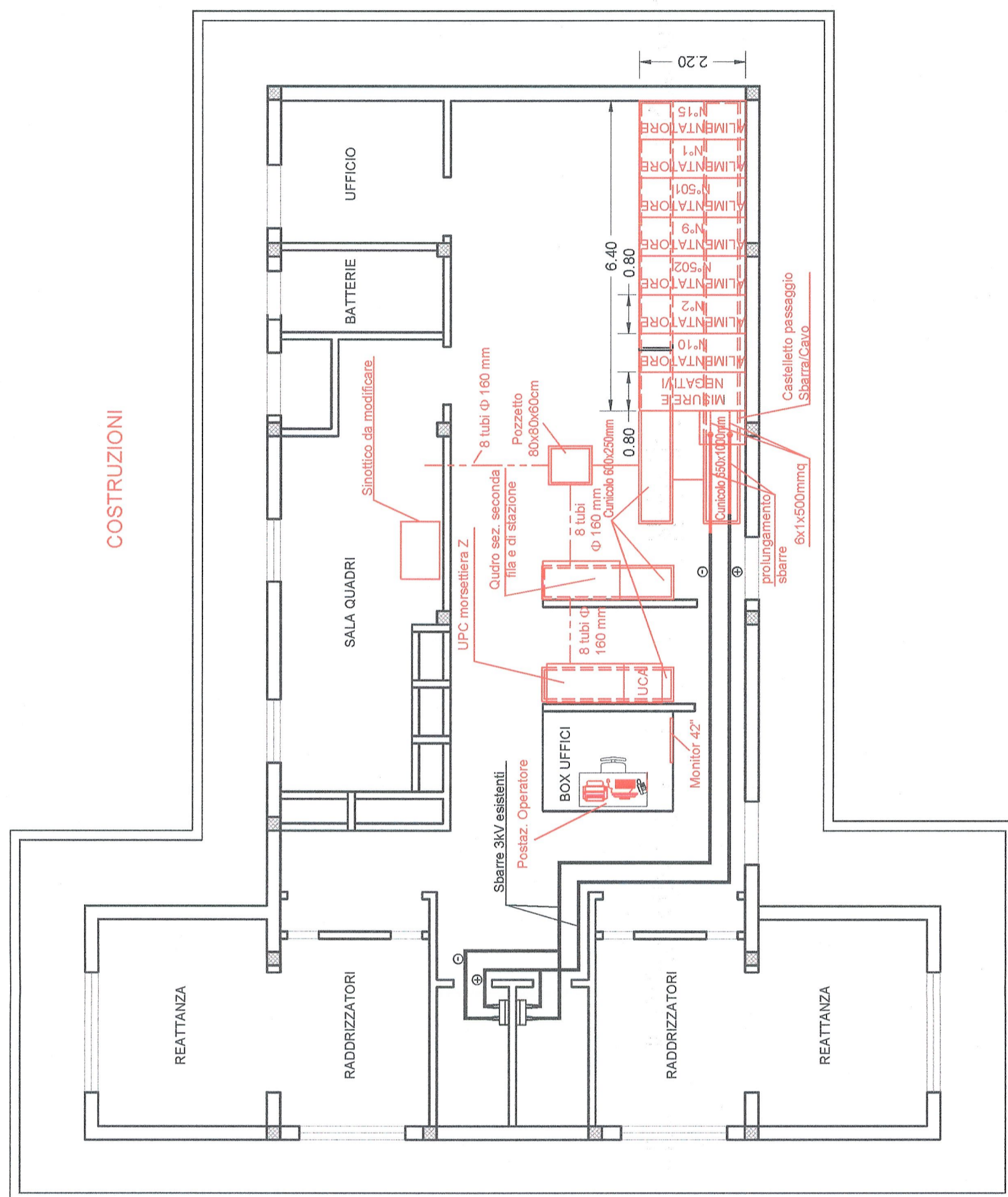

Indice	Date / Data	Modificazioni / Modifiche	Emittenti per / Concepito da	Verificati per / Controllato da	Autorevoli per / Autorizzato da
0	14/12/2012	Emissione per verifica C2B e validazione C3.0 Emission pour vérification C2B et validation C3.0	N. CARONES (ITALFERR)	G. BOVA C. COGNIBENE	M. FORESTA M. PANTALEO
A	08/02/2013	Emissione a seguito commenti LTF e CCF	N. CARONES (ITALFERR)	G. BOVA C. COGNIBENE	M. FORESTA M. PANTALEO

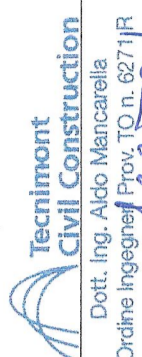

Code Doc	Phase / Fase	Signle étude / Sigla	Emetteur / Emittente	Numero	Indice	Statut / Stato	Type / Tipo
P	D	2	C	2	B	T	S
A	1	2	A	P	P	L	A

INDIRIZZO GED / ADRESSE GED	C2B	//	95	30	68	30	08
EHELLE / SCALA							
1:100							

