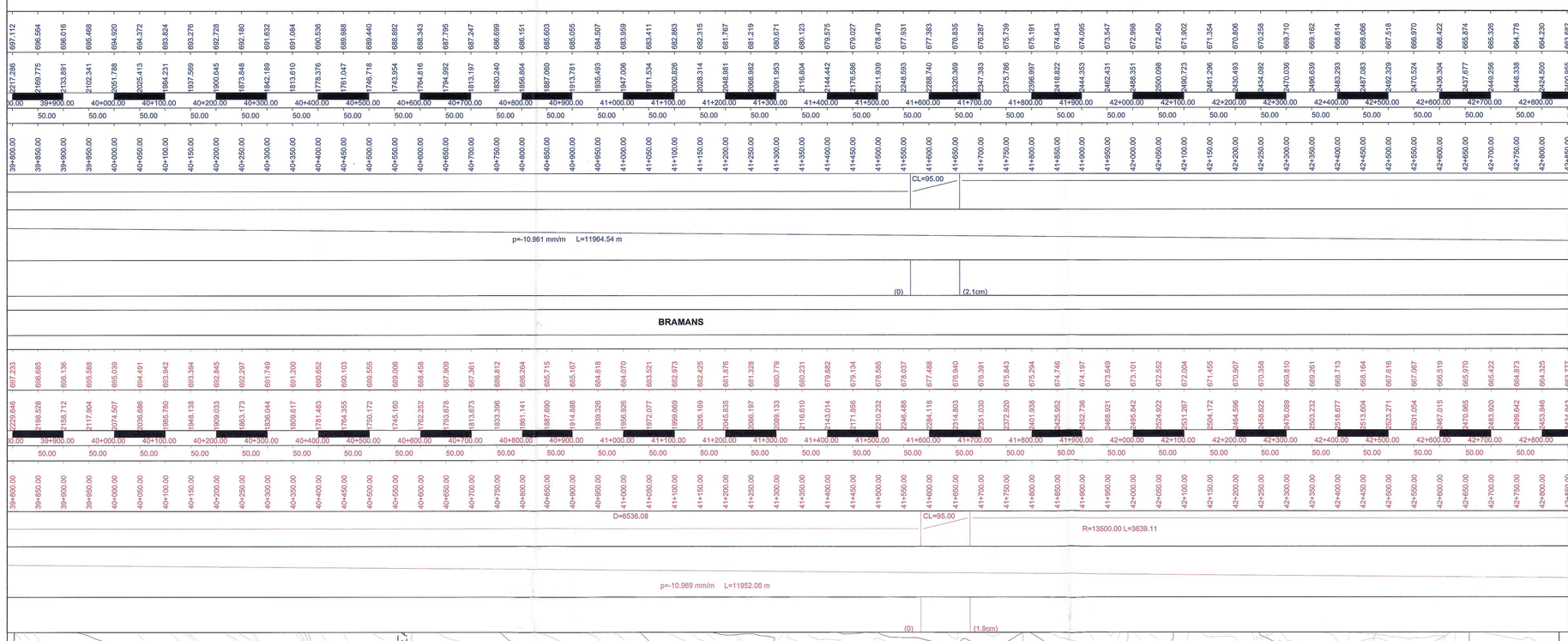


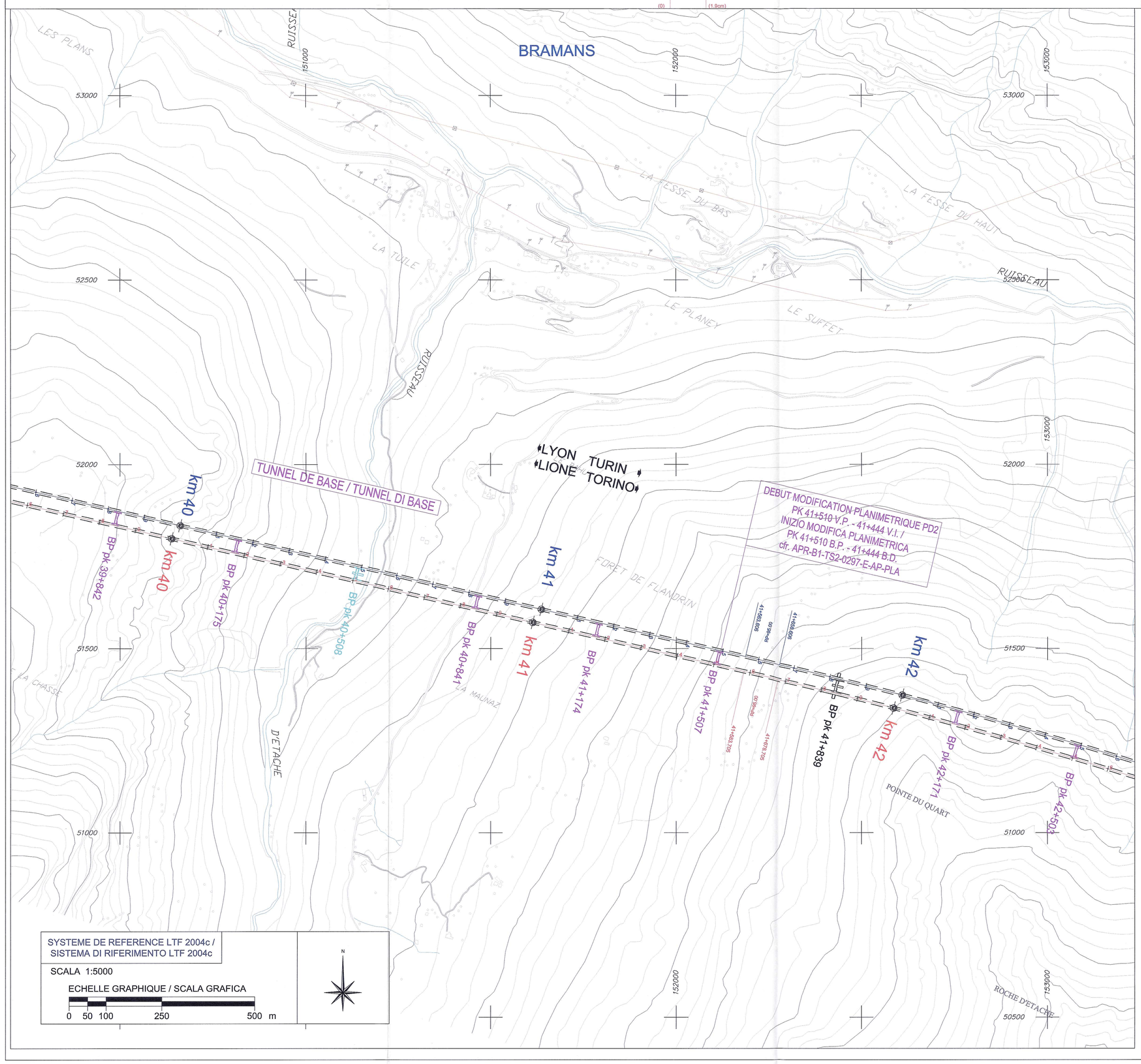


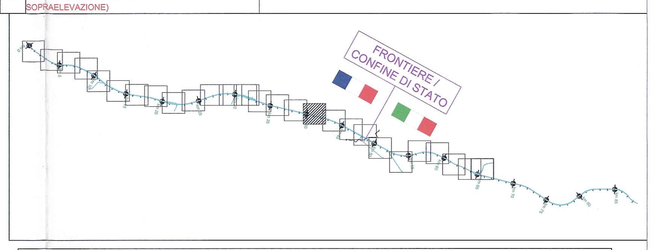


RAPPORT DE REFERENCE / RELAZIONI DI RIFERIMENTO:
PD2-C3A-TS3-0270 Rapport technique du tracé / Relazione tecnica di tracciato
PD2-C3A-TS3-0280 Listings d'axes / Tabulati di tracciamento

## LEGENDE
## LEGENDA

| | |
|---|---|
| | LIMITES COMMUNALES<br>CONFINI COMUNALI |
| | AXE VOIE IMPAIRE<br>ASSE BINARIO DISPARI |
| | AXE VOIE PAIRE / AXE DE REFERENCE PD<br>ASSE BINARIO PARI / ASSE DI RIFERIMENTO PD |
| | POINT DE TANGENCE (AXE VOIE PAIRE)<br>PUNTO DI TANGENZA (ASSE BINARIO PARI) |
| | TUNNEL<br>GALLERIA |
| | RAMEAUX R0 / RAMO R0 |
| | RAMEAUX R1/ RAMO R1 |
| | RAMEAUX R1-2 / RAMO R1-2 |
| | RAMEAUX R0-2 / RAMO R0-2 |

LIAISON LYON - TURIN / COLLEGAMENTO TORINO - LIONE

Partie commune franco-italienne
Section transfrontalière

Parte comune italo-francese
Sezione transfrontaliera

**NOUVELLE LIGNE LYON TURIN - NUOVA LINEA TORINO LIONE**
**PARTIE COMMUNE FRANCO-ITALIENNE - PARTE COMUNE ITALO-FRANCESE**

**REVISION DE L'AVANT-PROJET DE REFERENCE - REVISIONE DEL PROGETTO DEFINITIVO**
**CUP C11J05000030001**

**GENIE CIVIL - OPERE CIVILI**

**GEOMETRIE - GEOMETRIA**
**TRACE - TRACCIATO**
**TRACES FERROVIAIRES LN (PHASE 1) - TRACCIATI FERROVIARI LN (FASE 1)**

**VUE EN PLAN GENERALE DE PK 39+750 A PK 42+350 -**
**PLANIMETRIA GENERALE DA PK 39+750 A PK 42+350**

| Indice | Date / Data | Modifications / Modifiche | Etabli par / Concepito da | Vérifié par / Controllato da | Autorisé par / Autorizzato da |
|---|---|---|---|---|---|
| 0 | 09/04/2012 | Première diffusion / Prima emissione | R. GIULIANI (TCC)<br>G. GROSSO (TCC) | M. RUSSO<br>C. OGNIBENE | L. CHANTRON<br>A. MANCARELLA |
| A | 07/07/2012 | Révision générale / Revisione generale | R. GIULIANI (TCC)<br>A. LIVERIERO (LOM) | M. RUSSO<br>C. OGNIBENE | L. CHANTRON<br>M. PANTALEO |
| B | 03/10/2012 | Révision suite aux commentaires LTF / Revisione in seguito a commenti LTF | R. GIULIANI (TCC) | M. RUSSO<br>C. OGNIBENE | L. CHANTRON<br>M. PANTALEO |
| | | | | | |
| | | | | | |
| | | Tecnimont Civil Construction<br>Dott. Ing. Aldo Mancarella<br>Ordine Ingegneri Prov. TO n. 6271 R | | ORDINE DEGLI INGEGNERI DELLA PROVINCIA DI TORINO<br>DOTT. ING. RUSSO MARCO<br>ISCRITTO ALL'ALBO PROFESSIONALE<br>COL N. 12892 | |

| Code Doc | P | D | 2 | C | 3 | A | T | S | 3 | 0 | 2 | 0 | 5 | B | A | P | P | L | A |
|---|---|---|---|---|---|---|---|---|---|---|---|---|---|---|---|---|---|---|---|
| | Phase / Fase | | | Sigle étude / Sigla | | | Émetteur / Emittente | | | Numero | | | | Indice | Statut / Stato | | Type / Tipo | | |

| INDIRIZZO GED / ADRESSE GED | C3A | // | // | 23 | 02 | 01 | 30 | 33 |
|---|---|---|---|---|---|---|---|---|

ÉCHELLE / SCALA
1:5000

LTF sas - 1091 Avenue de la Boisse BP 80631 - F-73008 CHAMBERY CEDEX (France)
Tél.: +33 (0) 4.79.68.56.50 - Fax: +33 (0) 4.79.68.56.75
RCS Chambéry 439 556 952 - TVA FR 03439556952
Propriété LTF Tous droits réservés - Proprietà LTF Tutti i diritti riservati

LYON TURIN FERROVIAIRE

Ce projet est cofinancé par l'Union européenne (DG-TREN)

Questo progetto è cofinanziato dall'Unione europea (TEN-T)