SEZIONE 62+650

SCALA 1:200

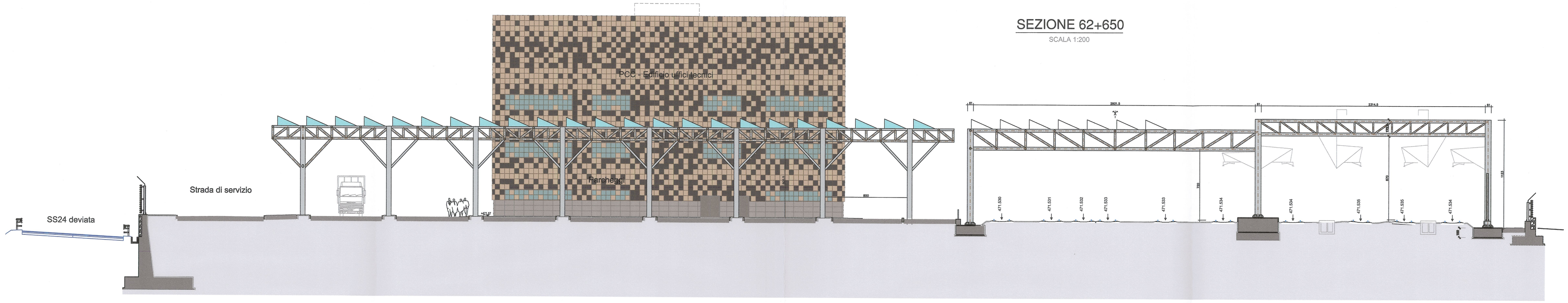

SEZIONE 62+700

SCALA 1:200

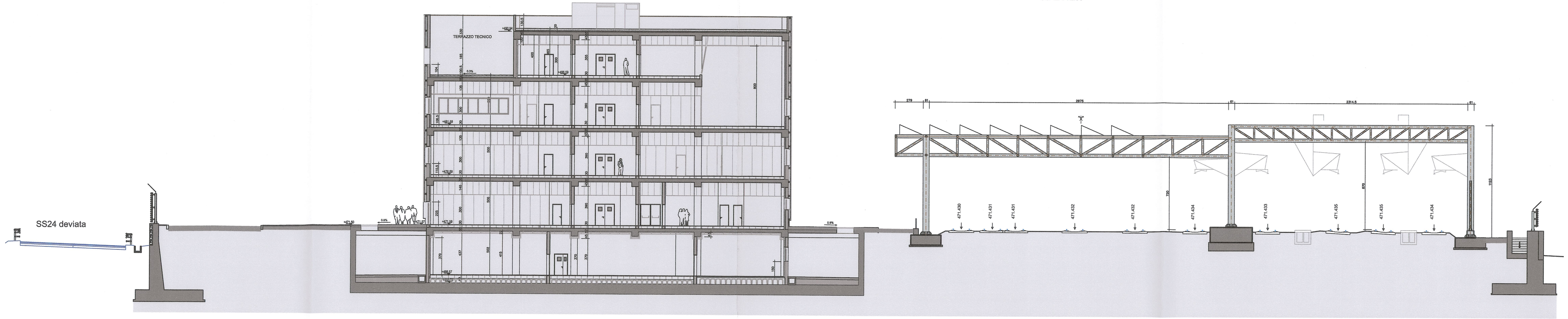

VUE D'ENSEMBLE / PIANO DI LOCALIZZAZIONE

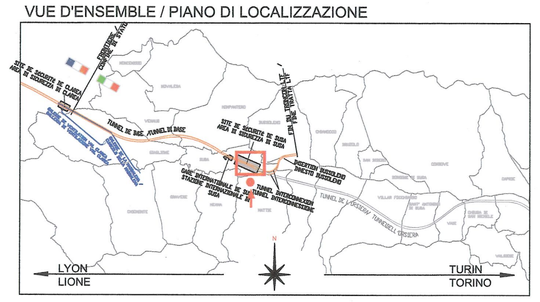

ECHELLE GRAPHIQUE / SCALA GRAFICA

0 1 2 5 10m

REFERENCES / RIFERIMENTI:

PD2-C3A-TSE3-1880_50-95-00_10-01	Relazione illustrativa dei fabbricati dell'area tecnica di Susa
PD2-C2B-TSE3-1390_35-20-00_10-01	Alimentazione fotovoltaica Relazione tecnica
PD2-C3A-TSE3-1566_50-50-00_30-01	Planimetria architettonica area tecnica di Susa
PD2-C3A-TSE3-1560_50-50-00_30-03	Planimetria generale viabilità area tecnica di Susa 1/4
PD2-C3A-TSE3-1561_50-50-00_30-04	Planimetria generale viabilità area tecnica di Susa 2/4
PD2-C3A-TSE3-1562_50-50-00_30-05	Planimetria generale viabilità area tecnica di Susa 3/4
PD2-C3A-TSE3-1563_50-50-00_30-06	Planimetria generale viabilità area tecnica di Susa 4/4
PD2_C3A-TSE3-da3320a3330_50-50-00_40-da02a12_Sezioni Trasversali Area Tecnica Susa	
PD2-C3A-TSE3-3331_50-50-00_60-05	Particolari pavimentazioni area tecnica di Susa
PD2-C3A-TSE3-3351_50-50-10_40-01	Progetto strutturale copertura - Sezioni copertura metallica

LIAISON LYON - TURIN / COLLEGAMENTO TORINO - LIONE

Partie commune franco-italienne
Section transfrontalière

Parte comune italo-francese
Sezione transfrontaliera

NOUVELLE LIGNE LYON TURIN - NUOVA LINEA TORINO LIONE
PARTIE COMMUNE FRANCO-ITALIENNE - PARTE COMUNE ITALO-FRANCESE

REVISION DE L'AVANT-PROJET DE REFERENCE - REVISIONE DEL PROGETTO DEFINITIVO
CUP C11J05000030001

GENIE CIVIL - OPERE CIVILI

PLAINE DE SUSA - PIANA DI SUSA
TRONÇON AIRE TECHNIQUE ET DE SECURITE DE SUSA-
TRATTA AREA TECNICA E DI SICUREZZA DI SUSA

GENERALITES - ELABORATI GENERALI

COUPES ARCHITECTURALE - SEZIONI ARCHITETTONICHE

Indice	Date / Data	Modification / Modifiche	Etabli par / Compilato da	Vérifié par / Controllato da	Autorisé par / Autorizzato da
0	30/01/2013	Première diffusion / Prima emissione	G.VERGNANO C. CARUSO (St. Dukartis)	M. RUSSO C. CONBIENE	L. CHANTRON M. PANTALEO
A	08/02/2013	Révision suite aux commentaires LTF / Revisione a seguito commenti LTF	G.VERGNANO C. CARUSO (St. Dukartis)	M. RUSSO C. CONBIENE	L. CHANTRON M. PANTALEO
			Tecnijnord Dott. Ing. Mario Ferrero Ordine Ingegneri Torino n. 4000		

ORDINE DEGLI INGEGNERI DELLA PROVINCIA DI TORINO
DOTT. ING.
RUSSO MARCO
ISCRITTO ALL'ALBO
PROFESSIONALE
COL N. 12982

Code Doc	P	D	2	C	3	A	T	S	3	1	5	6	7	A	A	P	P	L	A
	Phase / Fase			Sigle étude / Sigla			Émetteur / Emittente			Numero				Indice	Statut / Stato		Type / Tipo		

INDIRIZZO GED / ADRESSE GED	C3A	//	//	50	50	00	40	01

ÉCHELLE / SCALA
1:200

LTF sas - 1091 Avenue de la Boisse BP 80631 - F-73006 CHAMBERY CEDEX (France)
Tél.: +33 (0) 4.79.68.55.50 - Fax: +33 (0) 4.79.68.56.75
RCS Chambéry 439 556 662 - TVA FR 00439556662
Propriété LTF Tous droits réservés - Proprietà LTF Tutti i diritti riservati

LYON TURIN FERROVIAIRE

Co-funded by the Connecting Europe Facility of the European Union

Questo progetto è cofinanziato dall'Unione europea (1159/11)