

COUPE LONGITUDINALE DANS L'AXE DU VIADUC OUEST - Ech. : 1/100
SEZIONE LONGITUDINALE ALL'ASSE DEL VIADOTTO OVEST - sc. : 1/100



VUE EN PLAN VIADUC OUEST - Ech. 1/100
VISTA IN PIANTA DEL VIADOTTO OVEST - sc. 1/100



COUPE PLOTS : Ech. : 1/50
Sezione Blocchi : sc. 1/50

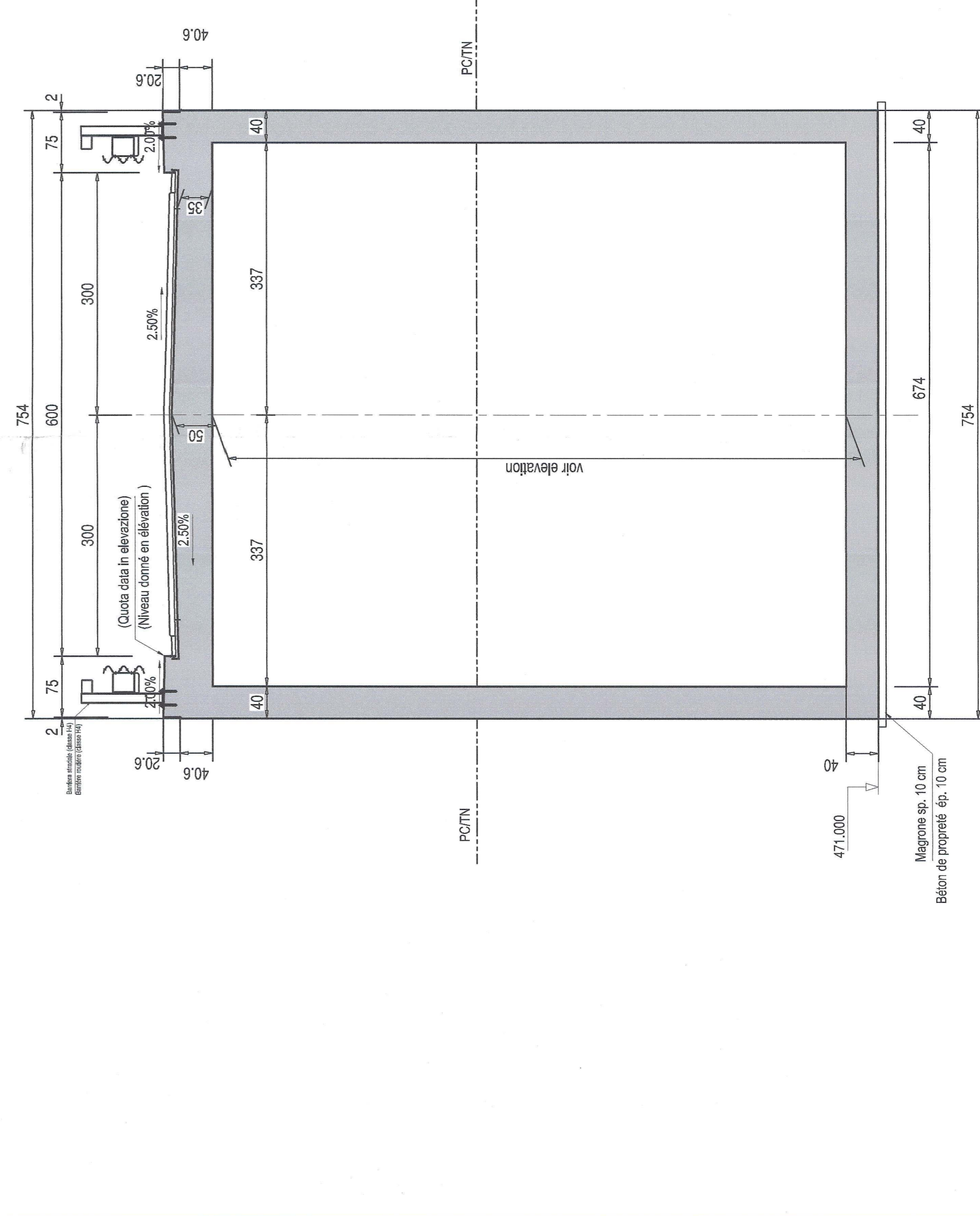

COUPE TRANSVERSALE DROITE - Ech. 1/20
SEZIONE TRANSVERSALE DESTRA - sc. 1/20

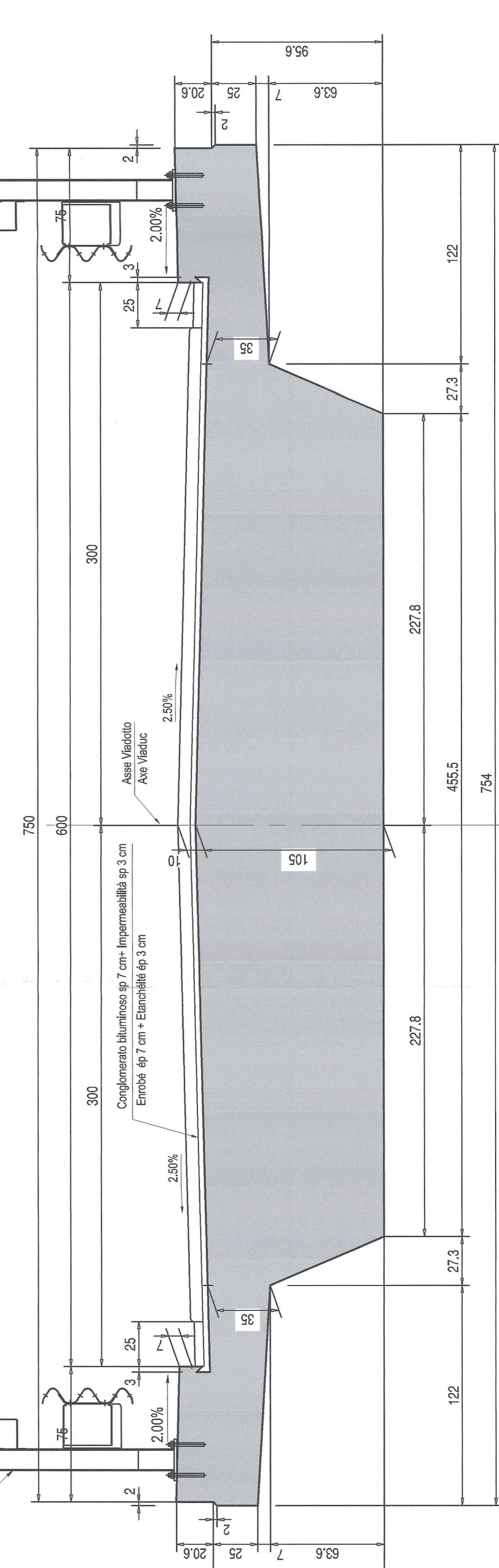

Caratteristiche dei materiali / Caractéristiques des matériaux.	
Caratteristiche calcestruzzo / Caractéristiques béton	Caratteristiche acciaio / Caractéristiques acier
C1 Normativa UNI 2951-2006	C1 Normativa UNI 2951-2006
Classe di resistenza C25/30	Classe di resistenza S235
Classe di esposizione I	Classe di esposizione I
Classe strutturale SF	Classe strutturale SF
Contenuto minimo Ferrosi: 38 mm	Contenuto minimo Ferrosi: 38 mm
Altezza strutturale: 50 mm	Altezza strutturale: 50 mm
Caratteristiche degli acciai per armature / Caractéristiques des aciers de béton armé	Caratteristiche degli acciai per armature / Caractéristiques des aciers de béton armé
C1 Normativa UNI 2951-2006	C1 Normativa UNI 2951-2006
Classe di resistenza S235	Classe di resistenza S235
Classe di esposizione I	Classe di esposizione I
Classe strutturale SF	Classe strutturale SF
Contenuto minimo Ferrosi: 38 mm	Contenuto minimo Ferrosi: 38 mm
Altezza strutturale: 50 mm	Altezza strutturale: 50 mm

VIADOTTO OVEST	VIADOTTO OVEST
INCIDENZA ARMATURE	RATIO ARMATURES
SPALLA C6	COLEE C6
PILA P7	PILE P7
PILA P8	PILE P8
PILA P9	PILE P9
PILA P10	PILE P10
SPALLA C11	COLEE C11
SCAT. BLOCCO C7	CADRE PLOT 7
SCAT. BLOCCO C8	CADRE PLOT 8
SCAT. BLOCCO C9	CADRE PLOT 9
SCAT. BLOCCO C10	CADRE PLOT 10
SCAT. BLOCCO C11	CADRE PLOT 11
IMPALCATO	TABLER
	barra HA
	precompressione
	de précontrainte

Materiali di ripart. Materiali dim. 0/150 non sensibile all'acqua
Matériaux de remplissage : Matériaux 0/150 insensible à l'eau.

L'ASSOMBLON - TURIN / COLLEGAMENTO TORINO - IONE
Parte comune italo-francese
Sezione transfrontaliere

NOUVELLE LIGNE LYON TURIN - NOUVA LINEA TORINO IONE
PARTIE COMMUNE FRANCO-ITALIENNE - PARTE COMUNE ITALO-FRANCESE
REVISION DE L'AVANT-PROJET DE REFERENCE - REVISIONE DEL PROGETTO DEFINITIVO
CUP C1J35000030001

GARE DE SUBE - STAZIONE DI SUBA
PLANS - ELEVATIONS GENERALES DU VIADUC OUEST -
PIANTE - ELEVAZIONI GENERALI DEL VIADOTTO OVEST

AIA Ingegneria
Via...
Tel. ...
Fax. ...
E-mail. ...

BOZZATI ROMA
Via...
Tel. ...
Fax. ...
E-mail. ...

PROGETTO: 1234 / 56 / 78 / 90 / 101 / 112 / 113 / 114 / 115 / 116 / 117 / 118 / 119 / 120 / 121 / 122 / 123 / 124 / 125 / 126 / 127 / 128 / 129 / 130 / 131 / 132 / 133 / 134 / 135 / 136 / 137 / 138 / 139 / 140 / 141 / 142 / 143 / 144 / 145 / 146 / 147 / 148 / 149 / 150 / 151 / 152 / 153 / 154 / 155 / 156 / 157 / 158 / 159 / 160 / 161 / 162 / 163 / 164 / 165 / 166 / 167 / 168 / 169 / 170 / 171 / 172 / 173 / 174 / 175 / 176 / 177 / 178 / 179 / 180 / 181 / 182 / 183 / 184 / 185 / 186 / 187 / 188 / 189 / 190 / 191 / 192 / 193 / 194 / 195 / 196 / 197 / 198 / 199 / 200 / 201 / 202 / 203 / 204 / 205 / 206 / 207 / 208 / 209 / 210 / 211 / 212 / 213 / 214 / 215 / 216 / 217 / 218 / 219 / 220 / 221 / 222 / 223 / 224 / 225 / 226 / 227 / 228 / 229 / 230 / 231 / 232 / 233 / 234 / 235 / 236 / 237 / 238 / 239 / 240 / 241 / 242 / 243 / 244 / 245 / 246 / 247 / 248 / 249 / 250 / 251 / 252 / 253 / 254 / 255 / 256 / 257 / 258 / 259 / 260 / 261 / 262 / 263 / 264 / 265 / 266 / 267 / 268 / 269 / 270 / 271 / 272 / 273 / 274 / 275 / 276 / 277 / 278 / 279 / 280 / 281 / 282 / 283 / 284 / 285 / 286 / 287 / 288 / 289 / 290 / 291 / 292 / 293 / 294 / 295 / 296 / 297 / 298 / 299 / 300 / 301 / 302 / 303 / 304 / 305 / 306 / 307 / 308 / 309 / 310 / 311 / 312 / 313 / 314 / 315 / 316 / 317 / 318 / 319 / 320 / 321 / 322 / 323 / 324 / 325 / 326 / 327 / 328 / 329 / 330 / 331 / 332 / 333 / 334 / 335 / 336 / 337 / 338 / 339 / 340 / 341 / 342 / 343 / 344 / 345 / 346 / 347 / 348 / 349 / 350 / 351 / 352 / 353 / 354 / 355 / 356 / 357 / 358 / 359 / 360 / 361 / 362 / 363 / 364 / 365 / 366 / 367 / 368 / 369 / 370 / 371 / 372 / 373 / 374 / 375 / 376 / 377 / 378 / 379 / 380 / 381 / 382 / 383 / 384 / 385 / 386 / 387 / 388 / 389 / 390 / 391 / 392 / 393 / 394 / 395 / 396 / 397 / 398 / 399 / 400 / 401 / 402 / 403 / 404 / 405 / 406 / 407 / 408 / 409 / 410 / 411 / 412 / 413 / 414 / 415 / 416 / 417 / 418 / 419 / 420 / 421 / 422 / 423 / 424 / 425 / 426 / 427 / 428 / 429 / 430 / 431 / 432 / 433 / 434 / 435 / 436 / 437 / 438 / 439 / 440 / 441 / 442 / 443 / 444 / 445 / 446 / 447 / 448 / 449 / 450 / 451 / 452 / 453 / 454 / 455 / 456 / 457 / 458 / 459 / 460 / 461 / 462 / 463 / 464 / 465 / 466 / 467 / 468 / 469 / 470 / 471 / 472 / 473 / 474 / 475 / 476 / 477 / 478 / 479 / 480 / 481 / 482 / 483 / 484 / 485 / 486 / 487 / 488 / 489 / 490 / 491 / 492 / 493 / 494 / 495 / 496 / 497 / 498 / 499 / 500 / 501 / 502 / 503 / 504 / 505 / 506 / 507 / 508 / 509 / 510 / 511 / 512 / 513 / 514 / 515 / 516 / 517 / 518 / 519 / 520 / 521 / 522 / 523 / 524 / 525 / 526 / 527 / 528 / 529 / 530 / 531 / 532 / 533 / 534 / 535 / 536 / 537 / 538 / 539 / 540 / 541 / 542 / 543 / 544 / 545 / 546 / 547 / 548 / 549 / 550 / 551 / 552 / 553 / 554 / 555 / 556 / 557 / 558 / 559 / 560 / 561 / 562 / 563 / 564 / 565 / 566 / 567 / 568 / 569 / 570 / 571 / 572 / 573 / 574 / 575 / 576 / 577 / 578 / 579 / 580 / 581 / 582 / 583 / 584 / 585 / 586 / 587 / 588 / 589 / 590 / 591 / 592 / 593 / 594 / 595 / 596 / 597 / 598 / 599 / 600 / 601 / 602 / 603 / 604 / 605 / 606 / 607 / 608 / 609 / 610 / 611 / 612 / 613 / 614 / 615 / 616 / 617 / 618 / 619 / 620 / 621 / 622 / 623 / 624 / 625 / 626 / 627 / 628 / 629 / 630 / 631 / 632 / 633 / 634 / 635 / 636 / 637 / 638 / 639 / 640 / 641 / 642 / 643 / 644 / 645 / 646 / 647 / 648 / 649 / 650 / 651 / 652 / 653 / 654 / 655 / 656 / 657 / 658 / 659 / 660 / 661 / 662 / 663 / 664 / 665 / 666 / 667 / 668 / 669 / 670 / 671 / 672 / 673 / 674 / 675 / 676 / 677 / 678 / 679 / 680 / 681 / 682 / 683 / 684 / 685 / 686 / 687 / 688 / 689 / 690 / 691 / 692 / 693 / 694 / 695 / 696 / 697 / 698 / 699 / 700 / 701 / 702 / 703 / 704 / 705 / 706 / 707 / 708 / 709 / 710 / 711 / 712 / 713 / 714 / 715 / 716 / 717 / 718 / 719 / 720 / 721 / 722 / 723 / 724 / 725 / 726 / 727 / 728 / 729 / 730 / 731 / 732 / 733 / 734 / 735 / 736 / 737 / 738 / 739 / 740 / 741 / 742 / 743 / 744 / 745 / 746 / 747 / 748 / 749 / 750 / 751 / 752 / 753 / 754 / 755 / 756 / 757 / 758 / 759 / 760 / 761 / 762 / 763 / 764 / 765 / 766 / 767 / 768 / 769 / 770 / 771 / 772 / 773 / 774 / 775 / 776 / 777 / 778 / 779 / 780 / 781 / 782 / 783 / 784 / 785 / 786 / 787 / 788 / 789 / 790 / 791 / 792 / 793 / 794 / 795 / 796 / 797 / 798 / 799 / 800 / 801 / 802 / 803 / 804 / 805 / 806 / 807 / 808 / 809 / 810 / 811 / 812 / 813 / 814 / 815 / 816 / 817 / 818 / 819 / 820 / 821 / 822 / 823 / 824 / 825 / 826 / 827 / 828 / 829 / 830 / 831 / 832 / 833 / 834 / 835 / 836 / 837 / 838 / 839 / 840 / 841 / 842 / 843 / 844 / 845 / 846 / 847 / 848 / 849 / 850 / 851 / 852 / 853 / 854 / 855 / 856 / 857 / 858 / 859 / 860 / 861 / 862 / 863 / 864 / 865 / 866 / 867 / 868 / 869 / 870 / 871 / 872 / 873 / 874 / 875 / 876 / 877 / 878 / 879 / 880 / 881 / 882 / 883 / 884 / 885 / 886 / 887 / 888 / 889 / 890 / 891 / 892 / 893 / 894 / 895 / 896 / 897 / 898 / 899 / 900 / 901 / 902 / 903 / 904 / 905 / 906 / 907 / 908 / 909 / 910 / 911 / 912 / 913 / 914 / 915 / 916 / 917 / 918 / 919 / 920 / 921 / 922 / 923 / 924 / 925 / 926 / 927 / 928 / 929 / 930 / 931 / 932 / 933 / 934 / 935 / 936 / 937 / 938 / 939 / 940 / 941 / 942 / 943 / 944 / 945 / 946 / 947 / 948 / 949 / 950 / 951 / 952 / 953 / 954 / 955 / 956 / 957 / 958 / 959 / 960 / 961 / 962 / 963 / 964 / 965 / 966 / 967 / 968 / 969 / 970 / 971 / 972 / 973 / 974 / 975 / 976 / 977 / 978 / 979 / 980 / 981 / 982 / 983 / 984 / 985 / 986 / 987 / 988 / 989 / 990 / 991 / 992 / 993 / 994 / 995 / 996 / 997 / 998 / 999 / 1000 / 1001 / 1002 / 1003 / 1004 / 1005 / 1006 / 1007 / 1008 / 1009 / 1010 / 1011 / 1012 / 1013 / 1014 / 1015 / 1016 / 1017 / 1018 / 1019 / 1020 / 1021 / 1022 / 1023 / 1024 / 1025 / 1026 / 1027 / 1028 / 1029 / 1030 / 1031 / 1032 / 1033 / 1034 / 1035 / 1036 / 1037 / 1038 / 1039 / 1040 / 1041 / 1042 / 1043 / 1044 / 1045 / 1046 / 1047 / 1048 / 1049 / 1050 / 1051 / 1052 / 1053 / 1054 / 1055 / 1056 / 1057 / 1058 / 1059 / 1060 / 1061 / 1062 / 1063 / 1064 / 1065 / 1066 / 1067 / 1068 / 1069 / 1070 / 1071 / 1072 / 1073 / 1074 / 1075 / 1076 / 1077 / 1078 / 1079 / 1080 / 1081 / 1082 / 1083 / 1084 / 1085 / 1086 / 1087 / 1088 / 1089 / 1090 / 1091 / 1092 / 1093 / 1094 / 1095 / 1096 / 1097 / 1098 / 1099 / 1100 / 1101 / 1102 / 1103 / 1104 / 1105 / 1106 / 1107 / 1108 / 1109 / 1110 / 1111 / 1112 / 1113 / 1114 / 1115 / 1116 / 1117 / 1118 / 1119 / 1120 / 1121 / 1122 / 1123 / 1124 / 1125 / 1126 / 1127 / 1128 / 1129 / 1130 / 1131 / 1132 / 1133 / 1134 / 1135 / 1136 / 1137 / 1138 / 1139 / 1140 / 1141 / 1142 / 1143 / 1144 / 1145 / 1146 / 1147 / 1148 / 1149 / 1150 / 1151 / 1152 / 1153 / 1154 / 1155 / 1156 / 1157 / 1158 / 1159 / 1160 / 1161 / 1162 / 1163 / 1164 / 1165 / 1166 / 1167 / 1168 / 1169 / 1170 / 1171 / 1172 / 1173 / 1174 / 1175 / 1176 / 1177 / 1178 / 1179 / 1180 / 1181 / 1182 / 1183 / 1184 / 1185 / 1186 / 1187 / 1188 / 1189 / 1190 / 1191 / 1192 / 1193 / 1194 / 1195 / 1196 / 1197 / 1198 / 1199 / 1200 / 1201 / 1202 / 1203 / 1204 / 1205 / 1206 / 1207 / 1208 / 1209 / 1210 / 1211 / 1212 / 1213 / 1214 / 1215 / 1216 / 1217 / 1218 / 1219 / 1220 / 1221 / 1222 / 1223 / 1224 / 1225 / 1226 / 1227 / 1228 / 1229 / 1230 / 1231 / 1232 / 1233 / 1234 / 1235 / 1236 / 1237 / 1238 / 1239 / 1240 / 1241 / 1242 / 1243 / 1244 / 1245 / 1246 / 1247 / 1248 / 1249 / 1250 / 1251 / 1252 / 1253 / 1254 / 1255 / 1256 / 1257 / 1258 / 1259 / 1260 / 1261 / 1262 / 1263 / 1264 / 1265 / 1266 / 1267 / 1268 / 1269 / 1270 / 1271 / 1272 / 1273 / 1274 / 1275 / 1276 / 1277 / 1278 / 1279 / 1280 / 1281 / 1282 / 1283 / 1284 / 1285 / 1286 / 1287 / 1288 / 1289 / 1290 / 1291 / 1292 / 1293 / 1294 / 1295 / 1296 / 1297 / 1298 / 1299 / 1300 / 1301 / 1302 / 1303 / 1304 / 1305 / 1306 / 1307 / 1308 / 1309 / 1310 / 1311 / 1312 / 1313 / 1314 / 1315 / 1316 / 1317 / 1318 / 1319 / 1320 / 1321 / 1322 / 1323 / 1324 / 1325 / 1326 / 1327 / 1328 / 1329 / 1330 / 1331 / 1332 / 1333 / 1334 / 1335 / 1336 / 1337 / 1338 / 1339 / 1340 / 1341 / 1342 / 1343 / 1344 / 1345 / 1346 / 1347 / 1348 / 1349 / 1350 / 1351 / 1352 / 1353 / 1354 / 1355 / 1356 / 1357 / 1358 / 1359 / 1360 / 1361 / 1362 / 1363 / 1364 / 1365 / 1366 / 1367 / 1368 / 1369 / 1370 / 1371 / 1372 / 1373 / 1374 / 1375 / 1376 / 1377 / 1378 / 1379 / 1380 / 1381 / 1382 / 1383 / 1384 / 1385 / 1386 / 1387 / 1388 / 1389 / 1390 / 1391 / 1392 / 1393 / 1394 / 1395 / 1396 / 1397 / 1398 / 1399 / 1400 / 1401 / 1402 / 1403 / 1404 / 1405 / 1406 / 1407 / 1408 / 1409 / 1410 / 1411 / 1412 / 1413 / 1414 / 1415 / 1416 / 1417 / 1418 / 1419 / 1420 / 1421 / 1422 / 1423 / 1424 / 1425 / 1426 / 1427 / 1428 / 1429 / 1430 / 1431 / 1432 / 1433 / 1434 / 1435 / 1436 / 1437 / 1438 / 1439 / 1440 / 1441 / 1442 / 1443 / 1444 / 1445 / 1446 / 1447 / 1448 / 1449 / 1450 / 1451 / 1452 / 1453 / 1454 / 1455 / 1456 / 1457 / 1458 / 1459 / 1460 / 1461 / 1462 / 1463 / 1464 / 1465 / 1466 / 1467 / 1468 / 1469 / 1470 / 1471 / 1472 / 1473 / 1474 / 1475 / 1476 / 1477 / 1478 / 1479 / 1480 / 1481 / 1482 / 1483 / 1484 / 1485 / 1486 / 1487 / 1488 / 1489 / 1490 / 1491 / 1492 / 1493 / 1494 / 1495 / 1496 / 1497 / 1498 / 1499 / 1500 / 1501 / 1502 / 1503 / 1504 / 1505 / 1506 / 1507 / 1508 / 1509 / 1510 / 1511 / 1512 / 1513 / 1514 / 1515 / 1516 / 1517 / 1518 / 1519 / 1520 / 1521 / 1522 / 1523 / 1524 / 1525 / 1526 / 1527 / 1528 / 1529 / 1530 / 1531 / 1532 / 1533 / 1534 / 1535 / 1536 / 1537 / 1538 / 1539 / 1540 / 1541 / 1542 / 1543 / 1544 / 1545 / 1546 / 1547 / 1548 / 1549 / 1550 / 1551 / 1552 / 1553 / 1554 / 1555 / 1556 / 1557 / 1558 / 1559 / 1560 / 1561 / 1562 / 1563 / 1564 / 1565 / 1566 / 1567 / 1568 / 1569 / 1570 / 1571 / 1572 / 1573 / 1574 / 1575 / 1576 / 1577 / 1578 / 1579 / 1580 / 1581 / 1582 / 1583 / 1584 / 1585 / 1586 / 1587 / 1588 / 1589 / 1590 / 1591 / 1592 / 1593 / 1594 / 1595 / 1596 / 1597 / 1598 / 1599 / 1600 / 1601 / 1602 / 1603 / 1604 / 1605 / 1606 / 1607 / 1608 / 1609 / 1610 / 1611 / 1612 / 1613 / 1614 / 1615 / 1616 / 1617 / 1618 / 1619 / 1620 / 1621 / 1622 / 1623 / 1624 / 1625 / 1626 / 1627 / 1628 / 1629 / 1630 / 1631 / 1632 / 1633 / 1634 / 1635 / 1636 / 1637 / 1638 / 1639 / 1640 / 1641 / 1642 / 1643 / 1644 / 1645 / 1646 / 1647 / 1648 / 1649 / 1650 / 1651 / 1652 / 1653 / 1654 / 1655 / 1656 / 1657 / 1658 / 1659 / 1660 / 1661 / 1662 / 1663 / 1664 / 1665 / 1666 / 1667 / 1668 / 1669 / 1670 / 1671 / 1672 / 1673 / 1674 / 1675 / 1676 / 1677 / 1678 / 1679 / 1680 / 1681 / 1682 / 1683 / 1684 / 1685 / 1686 / 1687 / 1688 / 1689 / 1690 / 1691 / 1692 / 1693 / 1694 / 1695 / 1696 / 1697 / 1698 / 1699 / 1700 / 1701 / 1702 / 1703 / 1704 / 1705 / 1706 / 1707 / 1708 / 1709 / 1710 / 1711 / 1712 / 1713 / 1714 / 1715 / 1716 / 1717 / 1718 / 1719 / 1720 / 1721 / 1722 / 1723 / 1724 / 1725 / 1726 / 1727 / 1728 / 1729 / 1730 / 1731 / 1732 / 1733 / 1734 / 1735 / 1736 / 1737 / 1738 / 1739 / 1740 / 1741 / 1742 / 1743 / 1744 / 1745 / 1746 / 1747 / 1748 / 1749 / 1750 / 1751 / 1752 / 1753 / 1754 / 1755 / 1756 / 1757 / 1758 / 1759 / 1760 / 1761 / 1762 / 1763 / 1764 / 1765 / 1766 / 1767 / 1768 / 1769 / 1770 / 1771 / 1772 / 1773 / 1774 / 1775 / 1776 / 1777 / 1778 / 1779 / 1780 / 1781 / 1782 / 1783 / 1784 / 1785 / 1786 / 1787 / 1788 / 1789 / 1790 / 1791 / 1792 / 1793 / 1794 / 1795 / 1796 / 1797 / 1798 / 1799 / 1800 / 1801 / 1802 / 1803 / 1804 / 1805 / 1806 / 1807 / 1808 / 1809 / 1810 / 1811 / 1812 / 1813 / 1814 / 1815 / 1816 / 1817 / 1818 / 1819 / 1820 / 1821 / 1822 / 1823 / 1824 / 1825 / 1826 / 1827 / 1828 / 1829 / 1830 / 1831 / 1832 / 1833 / 1834 / 1835 / 1836 / 1837 / 1838 / 1839 / 1840 / 1841 / 1842 / 1843 / 1844 / 1845 / 1846 / 1847 / 1848 / 1849 / 1850 / 1851 / 1852 / 1853 / 1854 / 1855 / 1856 / 1857 / 1858 / 1859 / 1860 / 1861 / 1862