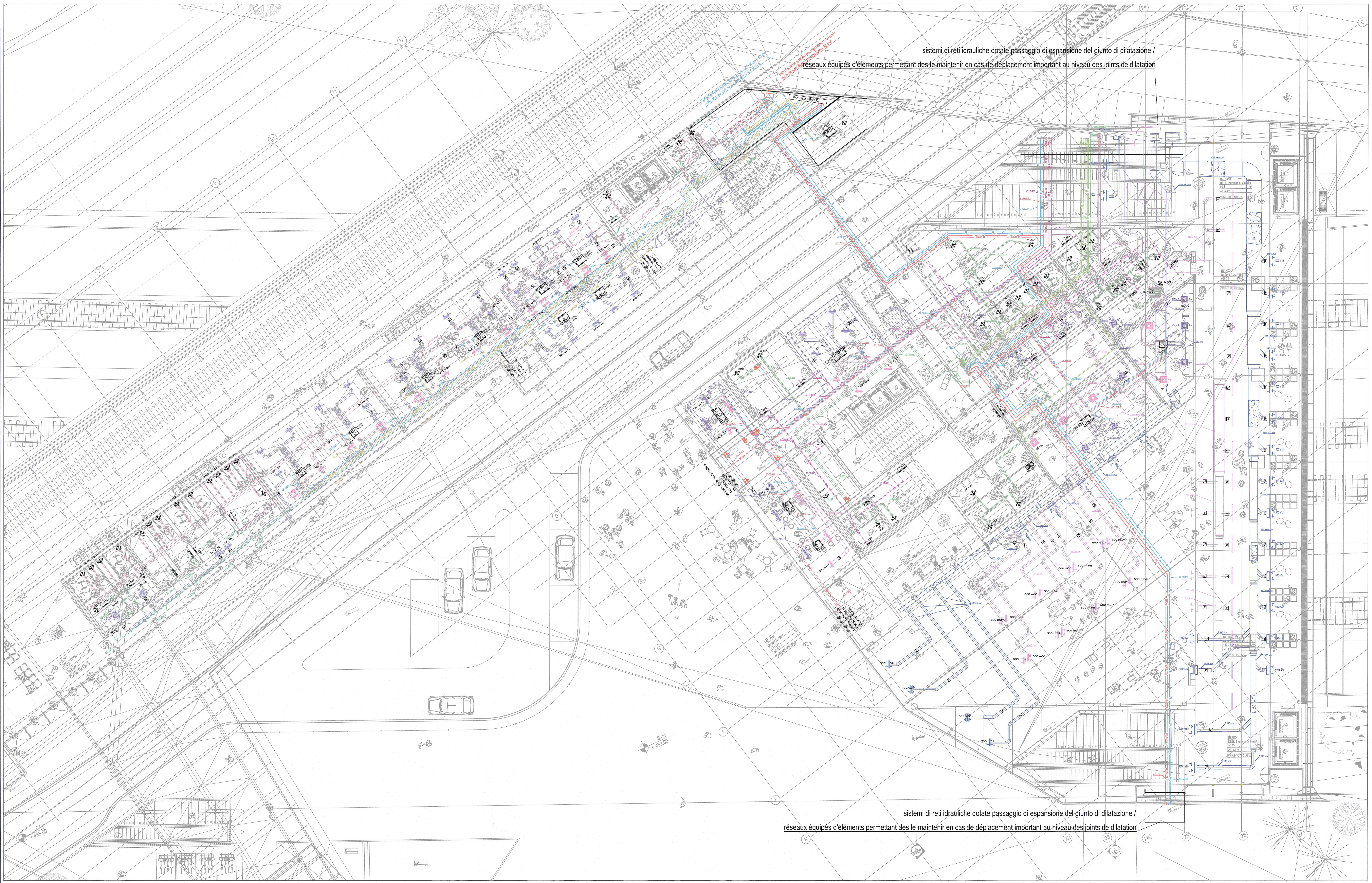


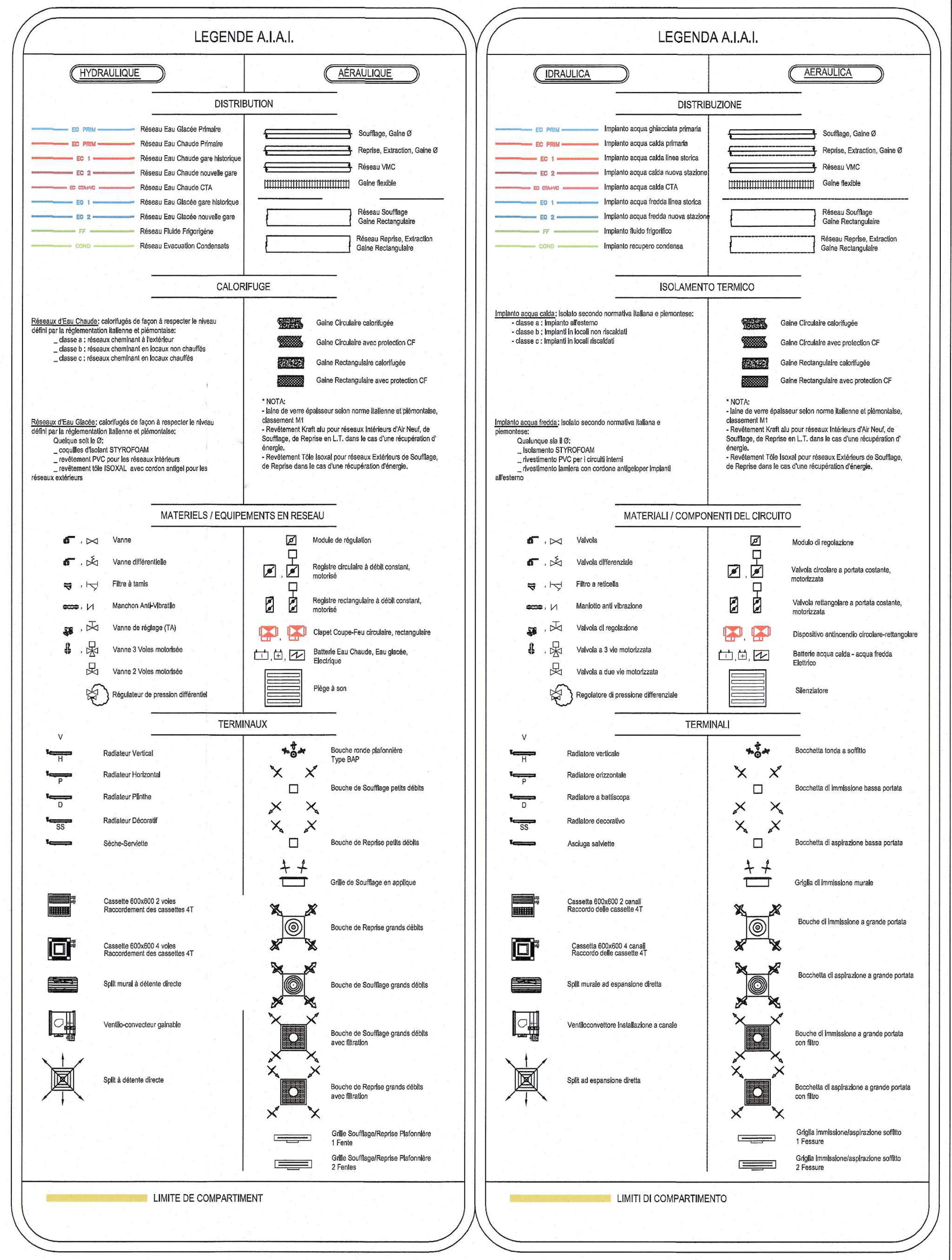


LIAISON LYON - TURIN / COLLEGAMENTO TORINO - LIONE

Partie commune franco-italienne
Section transfrontalière

Parte comune italo-francese
Sezione transfrontaliera

**NOUVELLE LIGNE LYON TURIN - NUOVA LINEA TORINO LIONE**
**PARTIE COMMUNE FRANCO-ITALIENNE -PARTE COMUNE ITALO-FRANCESE**

**REVISION DE L'AVANT-PROJET DE REFERENCE - REVISIONE DEL PROGETTO DEFINITIVO**
**CUP C11J05000030001**

**GARE DE SUSE - STAZIONE DI SUSA**

**PLAN DE RESEAUX CVC NIVEAU RDC - DISTRIBUZIONE VENTILAZIONE, CONDIZIONAMENTO PIANO TERRENO**

| Indice | Date / Data | Modifications / Modifiche | Etabli par / Concepito da | Vérifié par / Controllato da | Autorisé par / Autorizzato da |
|---|---|---|---|---|---|
| 0 | 07/11/2012 | Première diffusion / prima diffusione | A. EDDAHCHOURI | H. ROUAUD | M. HAMEL |
| A | 07/12/2012 | Modification générale / modificazione generale | A. EDDAHCHOURI | H. ROUAUD | M. HAMEL |
| B | 07/01/2013 | Prise en compte des commentaires LTF / Presa il conto dei commenti LTF | A. EDDAHCHOURI | H. ROUAUD | C. BOUGEARD |
| C | 31/01/2013 | Diffusion finale / diffusione finale | A. EDDAHCHOURI | H. ROUAUD | C. BOUGEARD |

AIA ingénierie
23 rue de Cronstadt
75015 paris
sas au capital de 039 500 euros
siret 866 800 352 00027
tva fr 42 866 800 352
a p e 7 1 1 2 b

KENGO KUMA
Ordre des Architectes d'Ile-de-France
n° national 075820
KUMA & ASSOCIATES EUROPE
Ordre des Architectes d'Ile-de-France
n° national S12379

| Code Doc | P | D | 2 | C | 3 | A | A | I | A | 7 | 9 | 3 | 0 | C | A | P | P | L | A |
|---|---|---|---|---|---|---|---|---|---|---|---|---|---|---|---|---|---|---|---|
| | Phase / Fase | | | Sigle étude / Sigla | | | Émetteur / Emittente | | | Numero | | | | Indice | Statut / Stato | | Type / Tipo | | |

| INDIRIZZO GED / ADRESSE GED | C3A | // | // | 55 | 82 | 40 | 30 | 30 |
|---|---|---|---|---|---|---|---|---|

ÉCHELLE / SCALA
1/100

LYON TURIN FERROVIAIRE

LTF sas - 1091 Avenue de la Boisse BP 80631 - F-73006 CHAMBERY CEDEX (France)
Tél.: +33 (0) 4.79.68.56.50 - Fax: +33 (0) 4.79.68.56.75
RCS Chambéry 439 556 952 - TVA FR 03439556952
Propriété LTF Tous droits réservés - Proprietà LTF Tutti i diritti riservati

Ce projet est cofinancé par l'Union européenne (DG-TREN)

Questo progetto è cofinanziato dall'Unione europea (TEN-T)