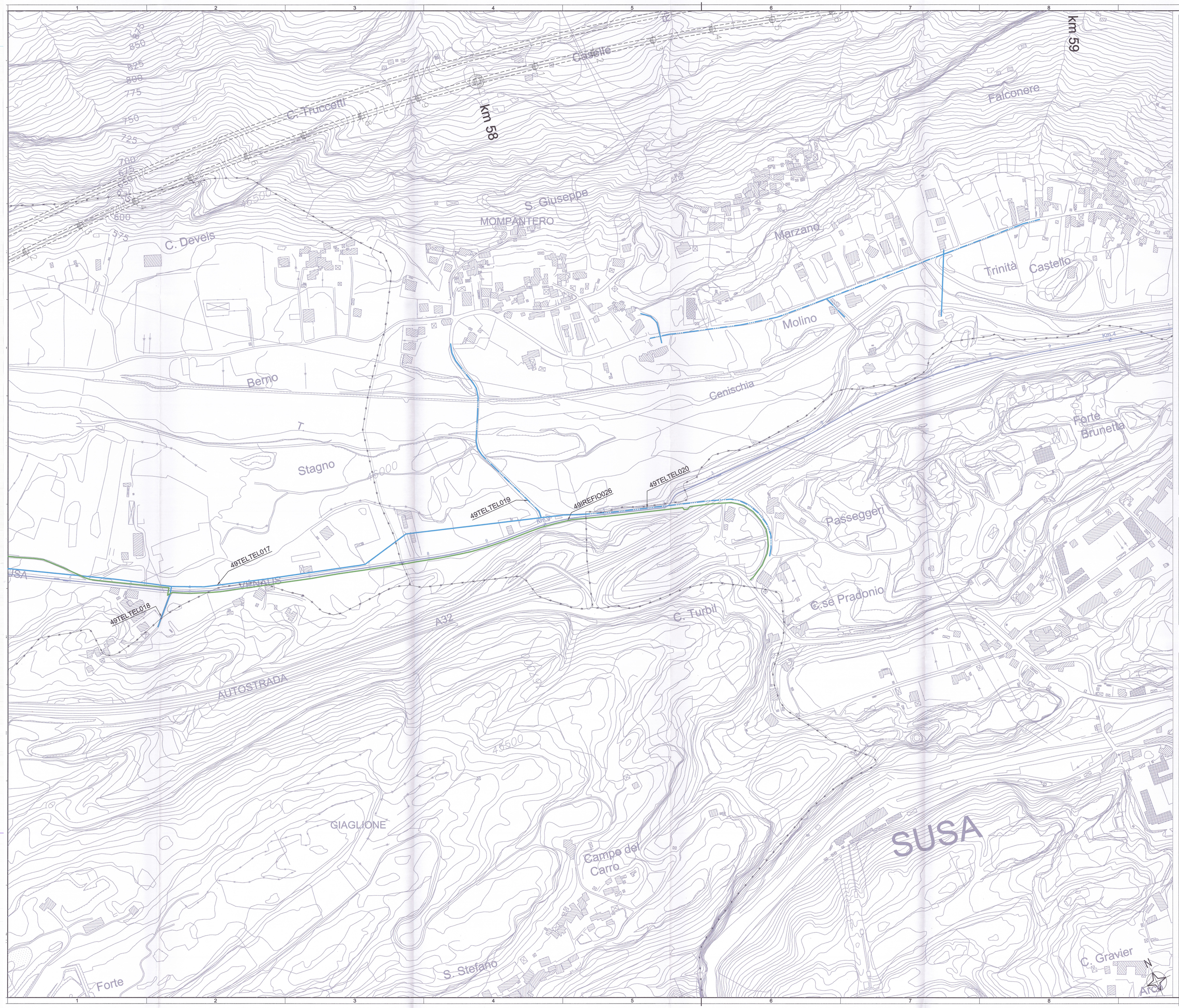

KEY PLAN

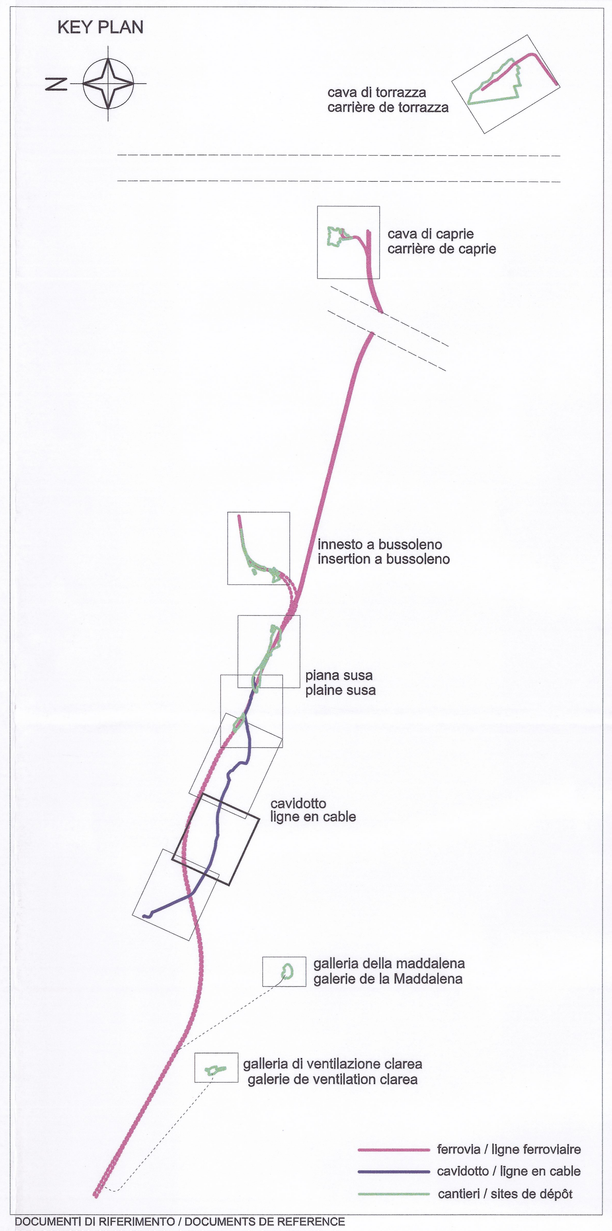

DOCUMENTI DI RIFERIMENTO / DOCUMENTS DE REFERENCE
PD2_C3A_8600_80-00-00_10-01_Interferenze relazione generale_A
PD2_C3A_8602_80-00-00_10-03_Interferenze relazione costi di risoluzione_A

LEGENDA CENSIMENTO

AQUEDUC / ACQUEDOTTO	TELEPHONE aerien / TELEFONO aereo	LIGNE ELECTRIQUE MT aérienne / ELETTRODOTTO MT aereo
EGOUT NOIR / FOGNATURA NERA	TELEPHONE souterrain / TELEFONO interrato	LIGNE ELECTRIQUE MT souterraine / ELETTRODOTTO MT interrato
EGOUT MIXTE / FOGNATURA MISTA	ECLAIRAGE PUBLIC / ILLUMINAZIONE PUBBLICA	LIGNE ELECTRIQUE BT aérienne / ELETTRODOTTO BT aereo
EGOUT BLANC / FOGNATURA BIANCA	CABINE ELECTRIQUE MT / CABINA ELETTRICA MT	LIGNE ELECTRIQUE BT souterraine / ELETTRODOTTO BT interrato
PIPELINE GAS / GAS	LIGNE ELECTRIQUE AT future construction / ELETTRODOTTO AT future realizzazione	LIGNES HYDROELECTRIQUES INFANTO IDROELETTRICO
CANAL / CANALE	LIGNE ELECTRIQUE AT aérienne / ELETTRODOTTO AT aereo	FEU DE SIGNALISATION / SEMAFORO
LIGNE FERROVIAIRE / LINEA FERROVIARIA	LIGNE ELECTRIQUE AT souterraine / ELETTRODOTTO AT interrato	PORTAIL / PORTALE
FIBRE OPTIQUE / FIBRA OTTICA	OCCUPATIONS FINALES / OCCUPAZIONI DEFINITIVE	OCCUPATIONS TEMPORAIRES / OCCUPAZIONI TEMPORANEE

LEGENDA PROGETTO

CAVIDOTTO 132 KV / Venaus - Susa
LIGNE EN CABEL 132 KV / Venaus - Susa

LIAISON LYON - TURIN / COLLEGAMENTO TORINO - LIONE

Partie commune franco-italienne / Sezione transfrontaliera — Parte comune italo-francese / Sezione transfrontaliera

NOUVELLE LIGNE LYON TURIN - NUOVA LINEA TORINO LIONE
PARTIE COMMUNE FRANCO-ITALIENNE - PARTE COMUNE ITALO-FRANCESE

REVISION DE L'AVANT-PROJET DE REFERENCE - REVISIONE DEL PROGETTO DEFINITIVO
CUP C11J05000030001

GENIE CIVIL - OPERE CIVILI
INTERFERENCES - INTERFERENZE
LIGNE EN CABLE 132 kV Venaus - Susa - CAVIDOTTO 132 Kv Venaus - Susa

VUE EN PLAN RESEAUX EXISTANTS
PLANIMETRIA DI CENSIMENTO DELLE INTERFERENZE
Téléphone et fibre optique - Telefono e fibra ottica
Tav 7 di 13

Indice	Date / Data	Modifications / Modifiche	Etabli par / Compilato da	Verifié par / Controllato da	Accepté par / Approvato da
0	08/11/2012	Première diffusion / Prima emissione	GHEA	M. RUSSO C. OGNIBENE	L. CHANTRON M. PANTALEO
A	08/01/2013	Révision suite aux commentaires LTF/ Revisione a seguito commenti LTF	GHEA	M. RUSSO C. OGNIBENE	L. CHANTRON M. PANTALEO
B	08/02/2013	Passage au statut AP / Passaggio allo stato AP	GHEA	M. RUSSO C. OGNIBENE	L. CHANTRON M. PANTALEO

Tecnimont Civil Construction
Dott. Ing. Aldo Manzanilla
Ordine Ingegneri Prov. TO n. 6271 R

DOTT. ING. RUSSO MARCO
SCRITTO ALBO ED PROFESSIONALE
COL N. 12968

Code Doc	P	D	2	C	3	A	T	S	3	8	6	5	7	B	A	P	P	L	A
	Phase / Fase			Sigle étude / Sigla				Émetteur / Emittente		Numero				Indice	Statut / Stato		Type / Tipo		

INDIRIZZO GED / AGREBBE GED	C3A	#	#	80	49	00	30	07

ÉCHELLE / SCALA: 1:2000

LTF sas - 1001 Avenue de la Boisse BP 80631 - F-73006 CHAMBERY CEDEX (France)
Tél.: +33 (0) 479.68.58.65 - Fax: +33 (0) 479.68.58.75
RCS Chambéry 439 556 952 - TVA FR 02439556952
Propriété LTF Tous droits réservés - Proprietà LTF Tutti i diritti riservati

LYON TURIN FERROVIAIRE

Co-project co-financed by the European Union (50% TEN)

Nuovo progetto cofinanziato dall'Unione Europea (50% TEN)