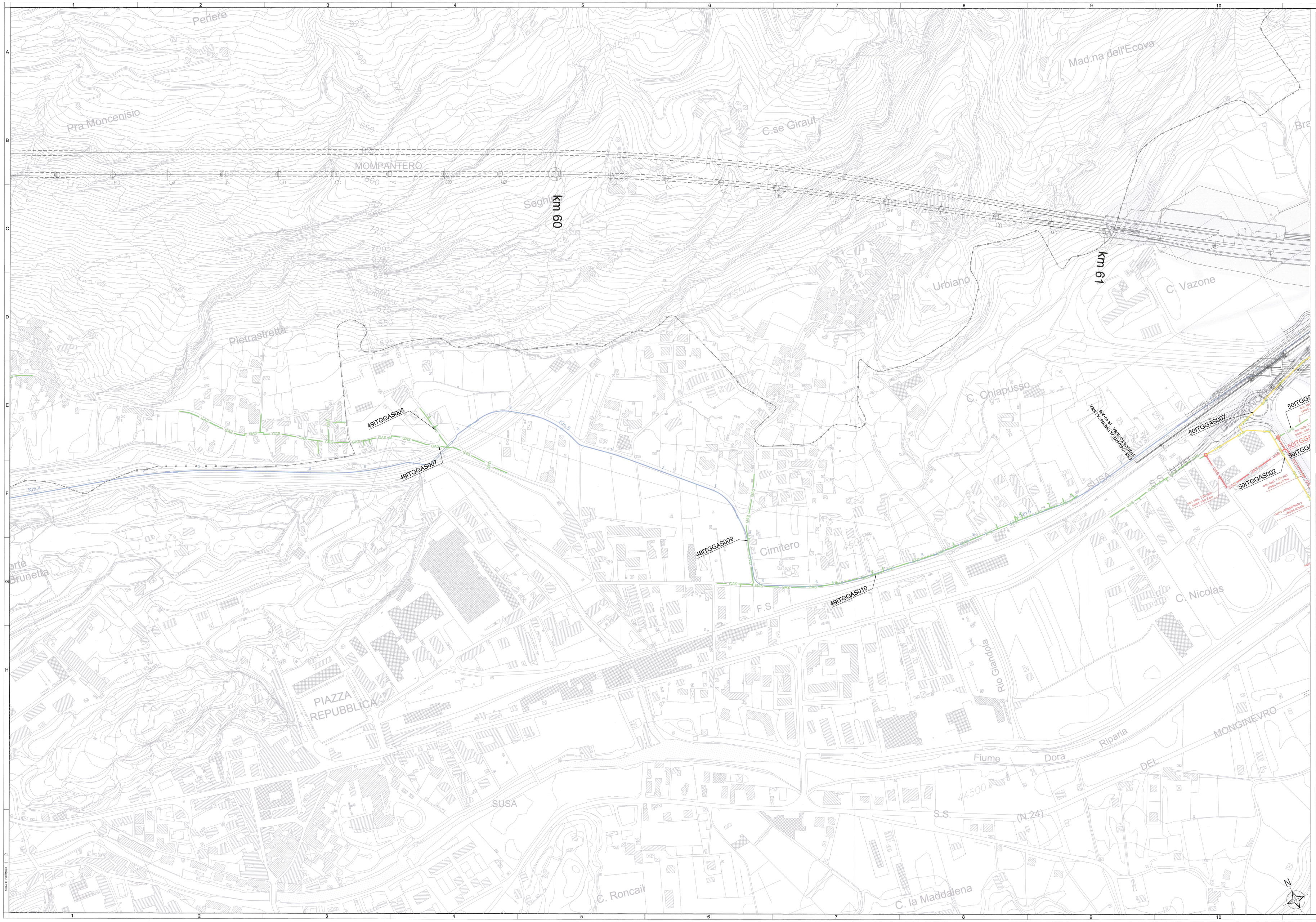

KEY PLAN

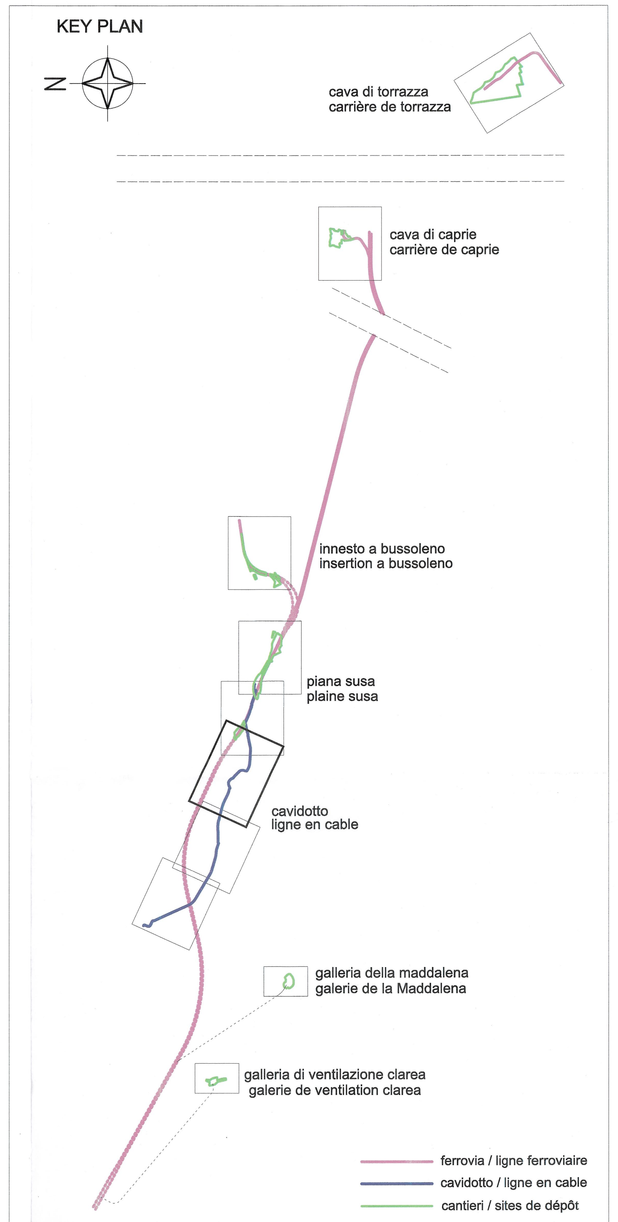

DOCUMENTI DI RIFERIMENTO / DOCUMENTS DE REFERENCE
PD2_C3A_8600_80-00-00_10-01_interferenze relazione generale_A
PD2_C3A_8602_80-00-00_10-03_interferenze relazione costi di risoluzione_A

LEGENDA CENSIMENTO

AQUEDUC / ACQUEDOTTO	TELEPHONE aerien / TELEFONO aereo	LIGNE ELECTRIQUE MT ENEL / ELETTRODOTTO MT ENEL
EGOUT NOIR / FOGNATURA NERA	TELEPHONE souterrain / TELEFONO interrato	LIGNE ELECTRIQUE MT ENEL / ELETTRODOTTO MT ENEL
EGOUT MIXTE / FOGNATURA MISTA	ECLAIRAGE PUBLIC / ILLUMINAZIONE PUBBLICA	LIGNE ELECTRIQUE BT ENEL / ELETTRODOTTO BT ENEL
EGOUT BLANC / FOGNATURA BIANCA	CABINE ELECTRIQUE MT / CABINA ELETTRICA MT	LIGNE ELECTRIQUE BT ENEL / ELETTRODOTTO BT ENEL
PIPELINE / GAS	LIGNE ELECTRIQUE AT / ELETTRODOTTO AT	LIGNE ELECTRIQUE IMPIANTO ENEL / ELETTRICO
CANAL / CANALE	LIGNE ELECTRIQUE AT / ELETTRODOTTO AT	FEU DE SIGNALISATION / SEMAFORO
LIGNE FERROVIAIRE / LINEA FERROVIARIA	LIGNE ELECTRIQUE AT / ELETTRODOTTO AT	PORTAIL / PORTALE
FIBRE OPTIQUE / FIBRA OTTICA	OCCUPATIONS FINALES / OCCUPAZIONI DEFINITIVE	OCCUPATIONS TEMPORAIRES / OCCUPAZIONI TEMPORANEE

LEGENDA RISOLUZIONI

PROGETTO RISOLUZIONE / PROJET DE RESOLUTION	TRATTO DA DISMETTERE / TRONCON A METTRE HORS SERVICE

LEGENDA PROGETTO

CAVIDOTTO 132 KV Venaus - Susa / LIGNE EN CABEL. 132 KV Venaus - Susa

LIAISON LYON - TURIN / COLLEGAMENTO TORINO - LIONE

Partie commune franco-italienne
Section transfrontaliere

Parte comune italo-francese
Sezione transfrontaliera

NOUVELLE LIGNE LYON TURIN - NUOVA LINEA TORINO LIONE
PARTIE COMMUNE FRANCO-ITALIENNE - PARTE COMUNE ITALO-FRANCESE

REVISION DE L'AVANT-PROJET DE REFERENCE - REVISIONE DEL PROGETTO DEFINITIVO
CUP C11J05000030001

GENIE CIVIL - OPERE CIVILI

INTERFERENCES - INTERFERENZE
LIGNE EN CABLE 132 kV Venaus - Susa - CAVIDOTTO 132 Kv Venaus - Susa

VUE EN PLAN RESOLUTION DES RESEAUX
PLANIMETRIA DI RISOLUZIONE DELLE INTERFERENZE
Pipelines - Metanodotti e gasdotti
Tav 13 di 13

Indice	Date / Date	Modifications / Modifiche	Etabli par / Concepito da	Verifié par / Controllato da	Autorisé par / Autorizzato da
C	09/01/2013	Première diffusion / Prima emissione	GHEA	M. RUSSO C. DONISENE	L. CHANTRON M. PANTALEO
A	08/02/2013	Passage au statut AP / Passaggio allo stato AP	GHEA	M. RUSSO C. DONISENE	L. CHANTRON M. PANTALEO

Tecnimont
Civil Construction
Dott. Ing. Aldo Mancarella
Ordine Ingegneri Prov. TO n. 6271 R

DOTT. ING. RUSSO MARCO
ISCRITTO ALL'ALBO PROFESSIONALE
N. COLIN. 325982

Code Doc	P	D	2	C	3	A	T	S	3	8	6	7	8	A	A	P	P	L	A
	Phase / Fase			Sigle étude / Sigla			Émetteur / Emittente			Numéro				Indice	Statut / Stato		Type / Tipo		

INDIRIZZO GED / ADRESSE GED								
C3A	F	F	80	49	00	30	27	

ÉCHELLE / SCALA
1:2000

LTF
LYON TURIN FERROVIARE

LTF sas - 1201 Avenue de la Boisse BP 80931 - F-73008 CHAMBERY CEDEX (France)
Tél.: +33 (0) 4 79.68.90.00 - Fax: +33 (0) 4.79.68.98.78
RCS Chambéry 439 556 952 - TVA FR 05439556952
Propriété LTF Tous droits réservés - Proprietà LTF Tutti i diritti riservati

Ce plan est la propriété exclusive de la Société Tunnel ferroviaire du Mont-Cenis

Ce document est cofinancé par l'Union européenne
Questo documento è cofinanziato dall'Unione europea