

Sito	Comune	Impresa	Località	Morfologia	Recupero ambientale previsto	Volume stimato (mc)	Distanza da cantiere Piana di Susa (km)	Note
1	Avigliana	F.LLI ROSA BRUSIN S.N.C.	Cascina Aurora	Fossa	Forestale	21420	30	
2	Bruzolo	ESLO SILOS S.R.L.	Cascina della Posta	Fossa	Forestale	50400	10	
3	Bussoleno	I.E.S. S.A.S.	S. Petronilla	Fossa	Forestale	48720	3	Ricade in fascia A della Dora Riparia
4	Bussoleno	I.E.S. S.A.S.	S. Petronilla	Fossa	nd	54600	3	Ricade in fascia A della Dora Riparia
5	Bussoleno	nd	Chiabodo	Fronte unica	Forestale	12669	6	
6	Bussoleno	EDILCAVE S.R.L.	Fornace di Foresto	Fronte unica	nd	5000	6	
7	Meana di Susa	M.T.T. S.A.S.	Favro	Fronte unica	Forestale	6857	3	
8	San Giorio di Susa	ESLO SILOS S.R.L.	Malpasso	Fossa	Agricola	66150	10	Ricade in fascia A e B della Dora Riparia
9	Sant'Amrogio di Torino	GREEN CAVE S.R.L.	Bertassi	Fronte unica	nd	6857	25	
10	Sant'Amrogio di Torino	SALES GROUP S.P.A.	Cantamerla	Gradoni	nd	15429	24	
11	Sant'Amrogio di Torino	nd	M.te Pirchiriano	Fronte unica	nd	30000	21	
12	Sant'Amrogio di Torino	nd	M.te Pirchiriano	Fronte unica	nd	30000	22	
13	Villarfochiardo	EDILCAVE S.R.L.	Pianverso	Fossa	Forestale	22750	14	Ricade in fascia A e B della Dora Riparia
14	Trana	SPEME S.P.A.	Rivalfreda	Gradoni	Forestale	100000	35	Esterna alla Valle Susa

Nota: dati aggiornati a marzo 2012 e forniti da Provincia di Torino - Area risorse idriche e qualità dell'aria Servizio Difesa del Suolo e Attività Estrattive

SITI DEGRADATI INDIVIDUATI PER INTERVENTI DI RECUPERO AMBIENTALE - Foto aeree con indicazione dei siti (scala 1:5.000)

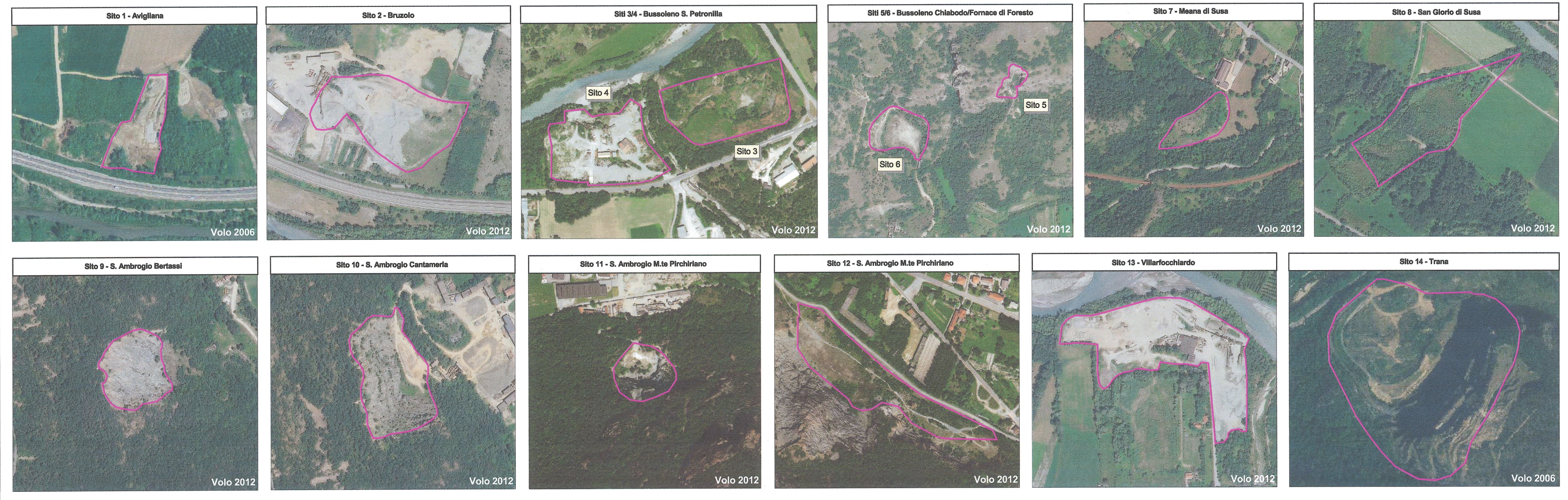

LIAISON LYON - TURIN / COLLEGAMENTO TORINO - LIONE
 Partie commune franco-italienne / Section transfrontalière | Parte comune italo-francese / Sezione transfrontaliera

NOUVELLE LIGNE LYON TURIN - NUOVA LINEA TORINO LIONE
 PARTIE COMMUNE FRANCO-ITALIENNE - PARTE COMUNE ITALO-FRANCESE

REVISIONE DE L'AVANT-PROJET DE REFERENCE - REVISIONE DEL PROGETTO DEFINITIVO
 CUP C11J0500030001

GESTION MATÉRIEAUX D'EXCAVATION - GESTIONE MATERIALE DI SCAVO
 SITES DE DÉPÔT ET DE CHANTIER - SITI DI DEPOSITO E DI CANTIERE
 Sites de dépôt côté Italie - Siti di deposito lato Italia

Planimétrie des sites dégradés - Planimetria dei siti degradati

Indice	Date / Data	Modifications / Modifiche	Elaboré par / Concepito da	Vérifié par / Controllato da	Approuvé par / Autorizzato da
0	12/06/2012	Prémière diffusion / Prima emissione	SEA Consulting	G.W. BIANCHI C. OGNIENI	L. CHANTRON M. PANTALEO
A	31/01/2013	Revision suite aux commentaires LTF / Revisione a seguito commenti LTF	SEA Consulting	R. TORRI C. OGNIENI	L. CHANTRON M. PANTALEO

RICCARDO TORRI
 GEOL. ING. N. 608
 A.A. 1997/2000
 A.A. 1998/2001

Tecnomont Civil Construction
 Dott. Ing. Aldo Maricarella
 Ordine Ingegneri Prov. TO n. 6271 R

INGEGNERI DELLA PROVINCIA DI TORINO
DOTT. ING. RUSSO MARCO
 ISCRITTO ALL'ALBO PROFESSIONALE
 COL. N. 12995

Code Doc: **P D 2 C 3 B T S 3 0 0 2 0 A A P P L A**

INDIRIZZO GED / ADRESSE GED: **C3B // // 30 03 00 30 02**

ECHELLE / SCALA: **-**

LTF LYON TURIN FERROVIAIRE
 LTF sas - 1091 Avenue de la Bourse - BP 90631 - F-73006 CHAMBERY CEDEX (France)
 Tél: +33 (0) 4 79 68 56 50 - Fax: +33 (0) 4 79 68 56 75
 RCS Chambéry 439 556 952 - TVA FR 03439556952
 Propriété LTF. Tous droits réservés - Proprietà LTF. Tutti i diritti riservati