PIANTA PIANO TERRA – EX FORESTERIA

TABELLA DATI

OGGETTO DELLA PRESCRIZIONE	ZONA 1	ZONA 2	ZONA 3
GRADO DI PROTEZIONE MINIMO CONTRO LA PENETRAZIONE DEI LIQUIDI	IPx4	IPx4	IPx1
APPARECCHI DI COMANDO DI PROTEZIONE	vietati	vietati	nessuna limitazione (regole generale)
PRESE A SPINA	vietate	vietate	ammesse, purche': protette con interruttore differenziale ad alta sensibilita', oppure alimentate a bassissima tensione di sicurezza, oppure alimentate con un proprio trasformatore d'isolamento
APPARECCHI UTILIZZATORI	ammessi: scaldacqua, apparecchi e bassissima tensione di sicurezza fino a 25 v	ammessi: scaldacqua, apparecchi a bassa tensione di sicurezza fino a 25 v, apparecchi di illuminazione di classe II	nessuna limitazione (regole generale)
CONDUTTURE (ECCETTO QUELLE INCASSATE A UNA PROFONDITA' MAGGIORE DI 5 cm)	limitate a quelle che alimentano apparecchi posti nelle zone 1 e 2, isolamento corrispondente alla classe II	limitate a quelle che alimentano apparecchi posti nelle zone 1 e 2, isolamento corrispondente alla classe II	nessuna limitazione (regole generale)
COLLEGAMENTO EQUIPOTENZIALE SUPPLEMENTARE	richiesto	richiesto	richiesto

ZONA 0: non è amessa l'instalalzione di apparecchi elettrici

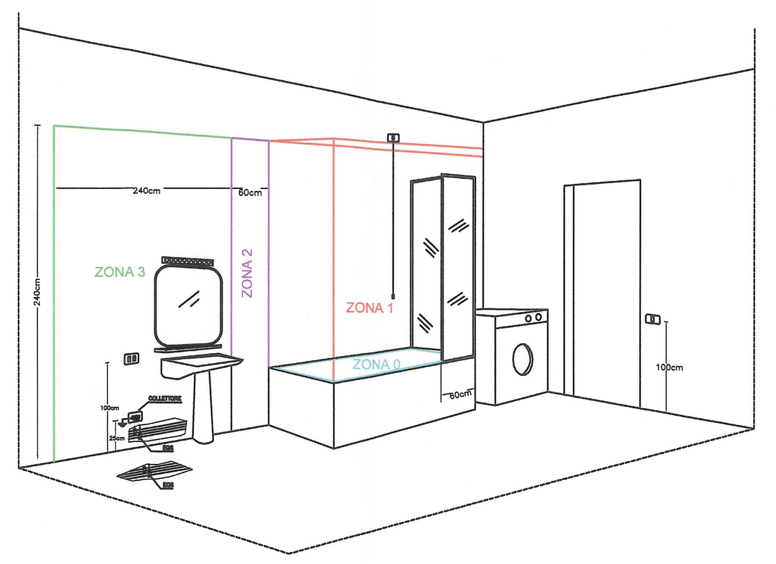

ZONE DI INSTALLAZIONE BAGNI

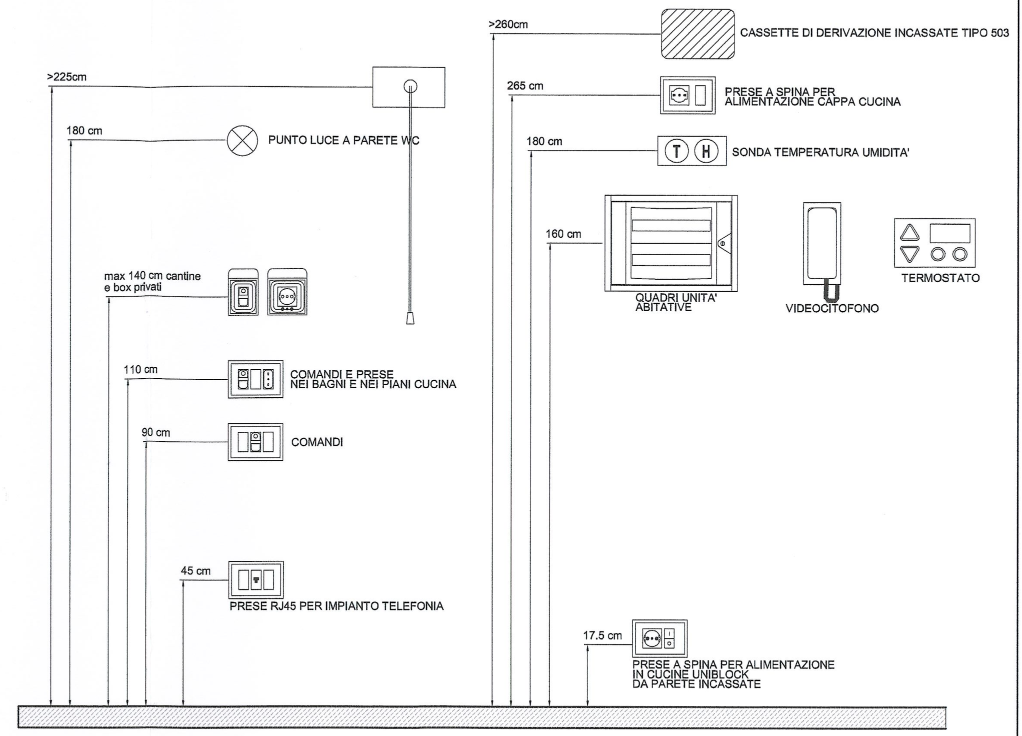

QUOTE DI INSTALLAZIONE APPARECCHIATURE

KEYPLAN – 1:200

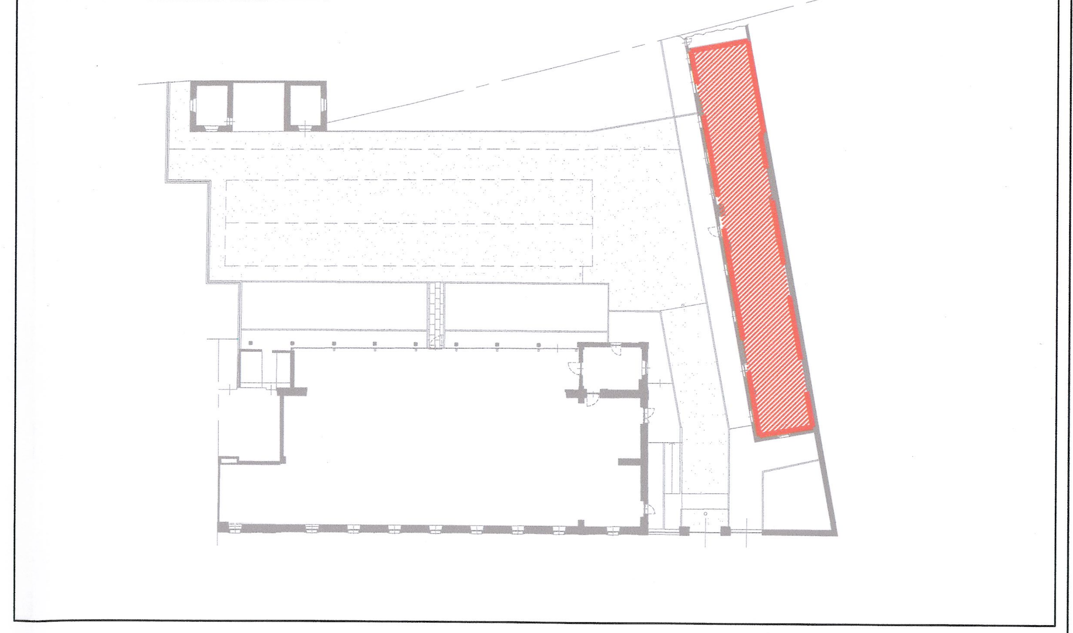

LEGENDA MODALITA' ESECUZIONE IMPIANTI ELETTRICI E SPECIALI

- Esecuzione entro controsoffitto
- Esecuzione in ambiente
- Esecuzione entro pavimento

Tipologie esecutive
a: Tubo PVC a vista
b: Tubo PVC incassato
c: Canalina PVC a vista
d: Canalina zincata a vista

LEGENDA

	Quadro elettrico
	Canalina metallica 200x80mm
	Cavidotto in PE HD a doppia parete, corrugato esternamente, interno liscio, direttamente interrato
	Presa bipasso 10/16A–230V (P11/P17)
	Gruppo prese composto da n.° 1 presa bipasso 10/16A–230V (P11/P17), ed una presa tipo shuko/bipasso 10/16A–230V (P11/P17/P30) con terra laterale e centrale
3P+T 16A/230V CEE17 16A	Presa IP44 CEE17 con fusibili ed interblocco, 3P+T 16A.
	Torretta a pavimento fm/dati composta da: – n.° 1 presa bipasso 10/16A–230V (P11/P17) – n.° 1 prese tipo shuko/bipasso 10/16A–230V (P11/P17/P30) – n.° 2 presa tipo RJ45
	Allacciamento elettrico
	Plafoniera per installazione a soffitto completa di lampada fluorescente da 2x26W
	Punto luce a soffitto Punto luce a parete
	Modulo inverter per illuminazione di emergenza
	Apparecchio di illuminazione di emergenza non permanente con batterie Ni–Cd, diagnostica, autonomia 2h, IP65 1x18W
	Apparecchio di illuminazione di emergenza non permanente con batterie Ni–Cd, diagnostica, autonomia 2h, completo di pittogramma per indicazione ucita di emergenza, IP65 1x18W
	Interruttore unipolare
	Deviatore unipolare in contenitore da incasso
	Pulsante unipolare
	Pulsante a tirante per chiamata di soccorso w.c. Pulsante per tacitazione allarme WC con spia di segnalazione, da incasso
	Apparecchio illuminante per installazione a parete/soffitto completo di lampade fluorescenti compatte 2x18W
1x58W IP65	Plafoniera industriale in policarbonato, schermo in policarbonato 1x58W, completo di reattore elettronico, IP65
Sgancio Emergenza	Pulsante Generale di sgancio di emergenza, entro contenitore a rottura di vetro
	Inverter
	Gruppo di misura dell' energia prodotta

LIAISON LYON - TURIN / COLLEGAMENTO TORINO - LIONE

Partie commune franco-italienne
Section transfrontalière

Parte comune italo-francese
Sezione transfrontaliera

NOUVELLE LIGNE LYON TURIN - NUOVA LINEA TORINO LIONE
PARTIE COMMUNE FRANCO - ITALIENNE - PARTE COMUNE ITALO - FRANCESE

REVISION DE L'AVANT PROJET DE REFERENCE - REVISIONE DEL PROGETTO DEFINITIVO
CUP J11J05000030001

OTTEMPERANZA ALLE PRESCRIZIONI DELLA DELIBERA CIPE 57/2011

Prescrizione n. 196
Infopoint Caserma Clemente Henry - Susa

PROGETTO DEFINITIVO
Impianti

Fase 1 - Impianti F.M. e Illuminazione - Pianta piano terra ex foresteria

Indice	Data	Modifiche	Concepito da	Controllato da	Validato da
0	Dicembre 2012	Emissione	Matteo Petrachi	Giorgio Macrì	Adriano Venturini
A	Febbraio 2013	Emissione allo stato AP	Matteo Petrachi	Giorgio Macrì	Adriano Venturini
B	Marzo 2013	Emissione Fase 1 - AP	Matteo Petrachi	Giorgio Macrì	Adriano Venturini

Dott. Ing. ADRIANO VENTURINI AOSTA 187

N° Doc	P	D	2	H	E	N	G	I	A	0	5	1	8	B	A	P	P	L	A
	Fase			Sigla			Emittente			Numero				Indice	Stato		Tipo		

INDIRIZZO GED / ADRESSE GED	6PR	\\	\\	01	97	05	30	13

SCALA 1 : 50

LTF sas - 1091 Avenue de la Boisse BP 80631 - F-73006 CHAMBERY CEDEX (France)
Tél.: +33 (0) 4.79.68.56.50 - Fax: +33 (0) 4.79.68.56.75
RCS Chambéry 439 556 952 - TVA FR 03439556952
Propriété LTF Tous droits réservés - Proprietà LTF Tutti i diritti riservati