

LEGENDA

- M.X Murature
  - Pv.X Solai - Pavimentazioni
  - F.X Serramenti - Finestre
  - P.X Serramenti - Porte
  - S.X Serramenti - grate o altro
- Linee di sezione X-X'
- Predisposizione per "tunnel solare"

Calcolo del rapporto aero-illuminante

Areo-illuminante unita

- xx.x mq superficie netta del vano
- xx.x mq superficie aero-illuminante minima richiesta (1/8)
- xx.x mq superficie aero-illuminante fornita

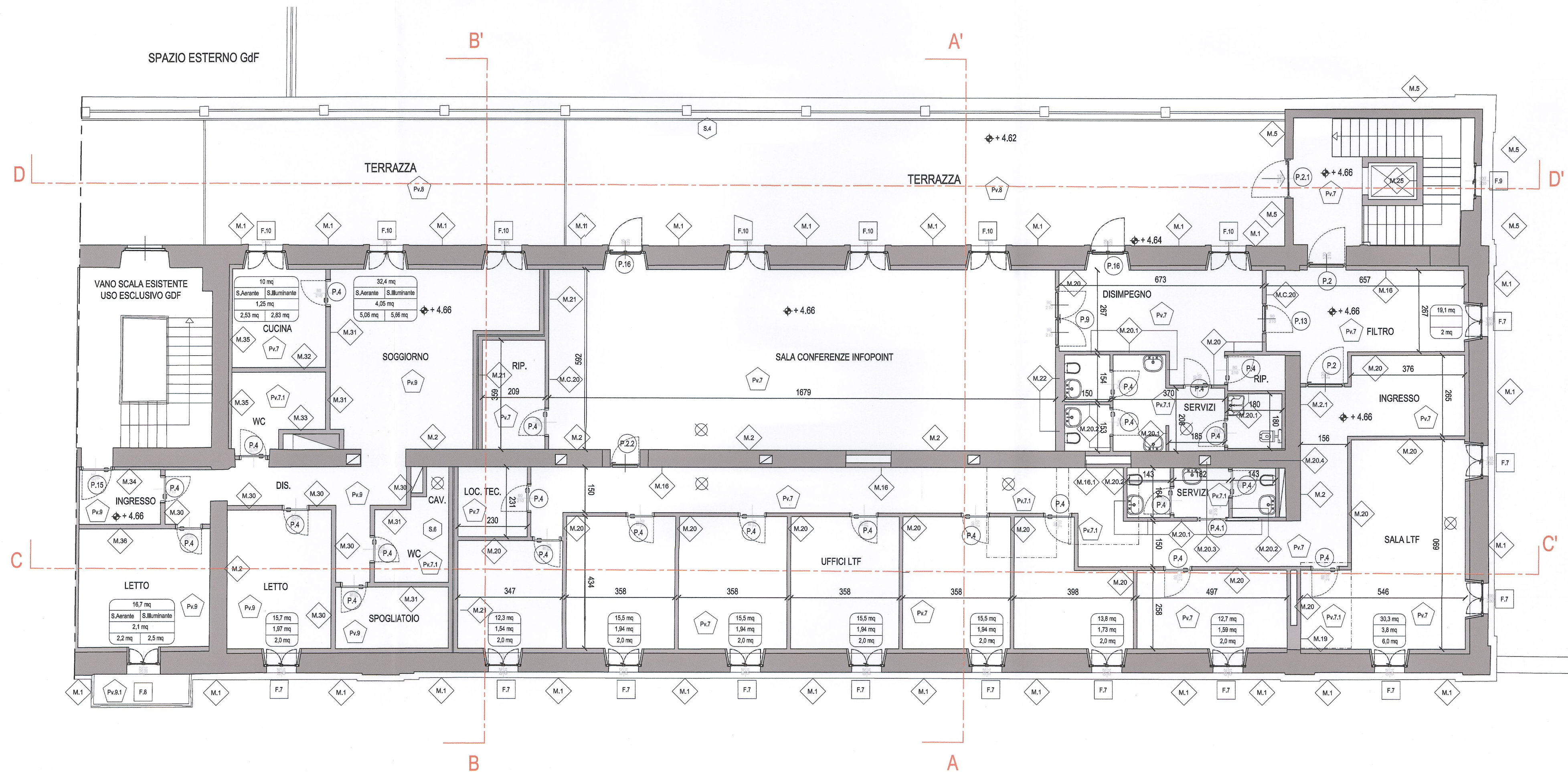

NOTA: TUTTE LE MISURE SARANNO DA VERIFICARE IN FASE ESECUTIVA



LIAISON LYON - TURIN / COLLEGAMENTO TORINO - LIONE

Partie commune franco-italienne  
Section transfrontalière

Parte comune italo-francese  
Sezione transfrontaliera

NOUVELLE LIGNE LYON TURIN - NUOVA LINEA TORINO LIONE  
PARTIE COMMUNE FRANCO - ITALIENNE - PARTE COMUNE ITALO - FRANCESE

REVISION DE L'AVANT PROJET DE REFERENCE - REVISIONE DEL PROGETTO DEFINITIVO  
CUP J11J05000030001

OTTEMPERANZA ALLE PRESCRIZIONI DELLA DELIBERA CIPE 57/2011

Prescrizione n. 196  
Infopoint Caserma Clemente Henry - Susa

PROGETTO DEFINITIVO  
Architettonico

FASE 2 - Fase Infopoint: Planimetria piano primo

Indice	Data	Modifiche	Concepito da	Controllato da	Validato da
0	Dicembre 2012	Emissione	Massimo Rigat	Lorenzo Morra	Adriano Venturini
A	Febbraio 2013	Emissione allo stato AP	Massimo Rigat	Lorenzo Morra	Adriano Venturini
B	Marzo 2013	Emissione Fase 2 - AP	Massimo Rigat	Lorenzo Morra	Adriano Venturini

Dott. Ing. ADRIANO VENTURINI  
AGOSTA 197

N°	P	D	2	H	E	N	G	I	A	0	2	0	9	B	A	P	P	L	A
Doc	Fase	Stato	Stato	Stato	Stato	Stato	Stato	Stato	Stato	Stato	Stato	Stato	Stato	Stato	Stato	Stato	Stato	Stato	Stato

INDIRIZZO GED / ADRESSE GED 6PR || || 01 98 02 30 08

SCALA  
1:100



LTF sas - 1091 Avenue de la Boisse F-73026 CHAMBERY CEDEX (France)  
Tél.: +33 (0) 4 79 68 56 72 - Fax: +33 (0) 4 79 68 56 83  
RCS Chambéry 439 556 952 - TVA FR 0343955952  
Propriété LTF Tous droits réservés - Propriété LTF Tutti i diritti riservati



Questo progetto è autorizzato dall'Unione europea (TEN-T)