

PROSPETTO SUD

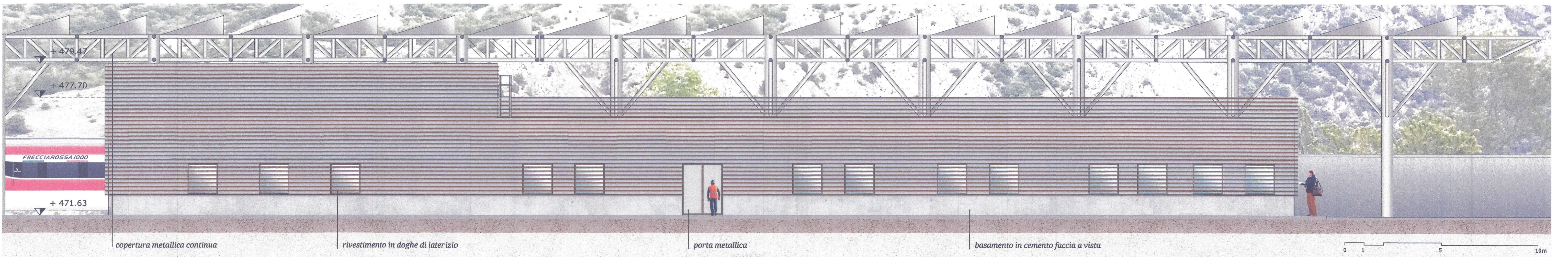

PROSPETTO NORD

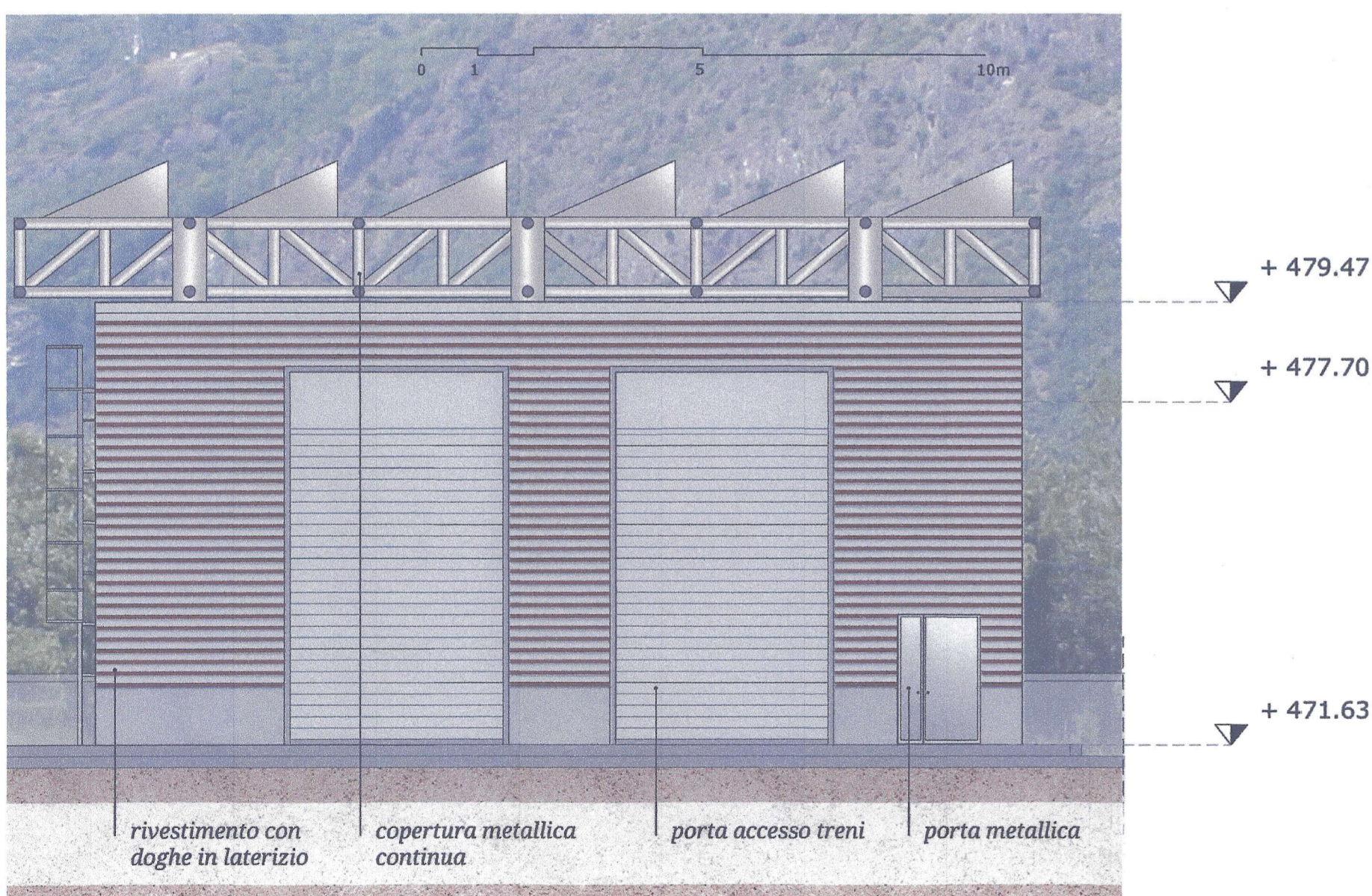

PROSPETTO EST

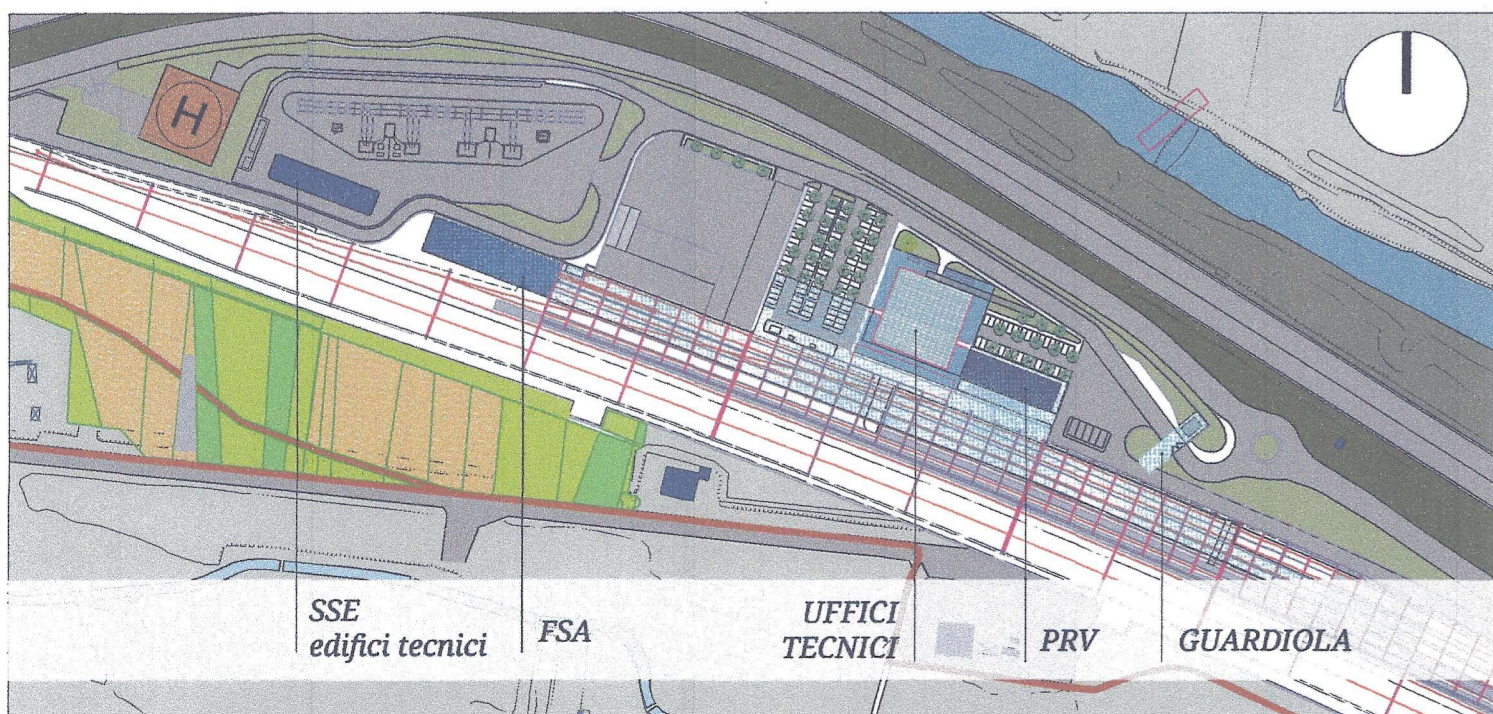

KPLAN ZONA TECNICA

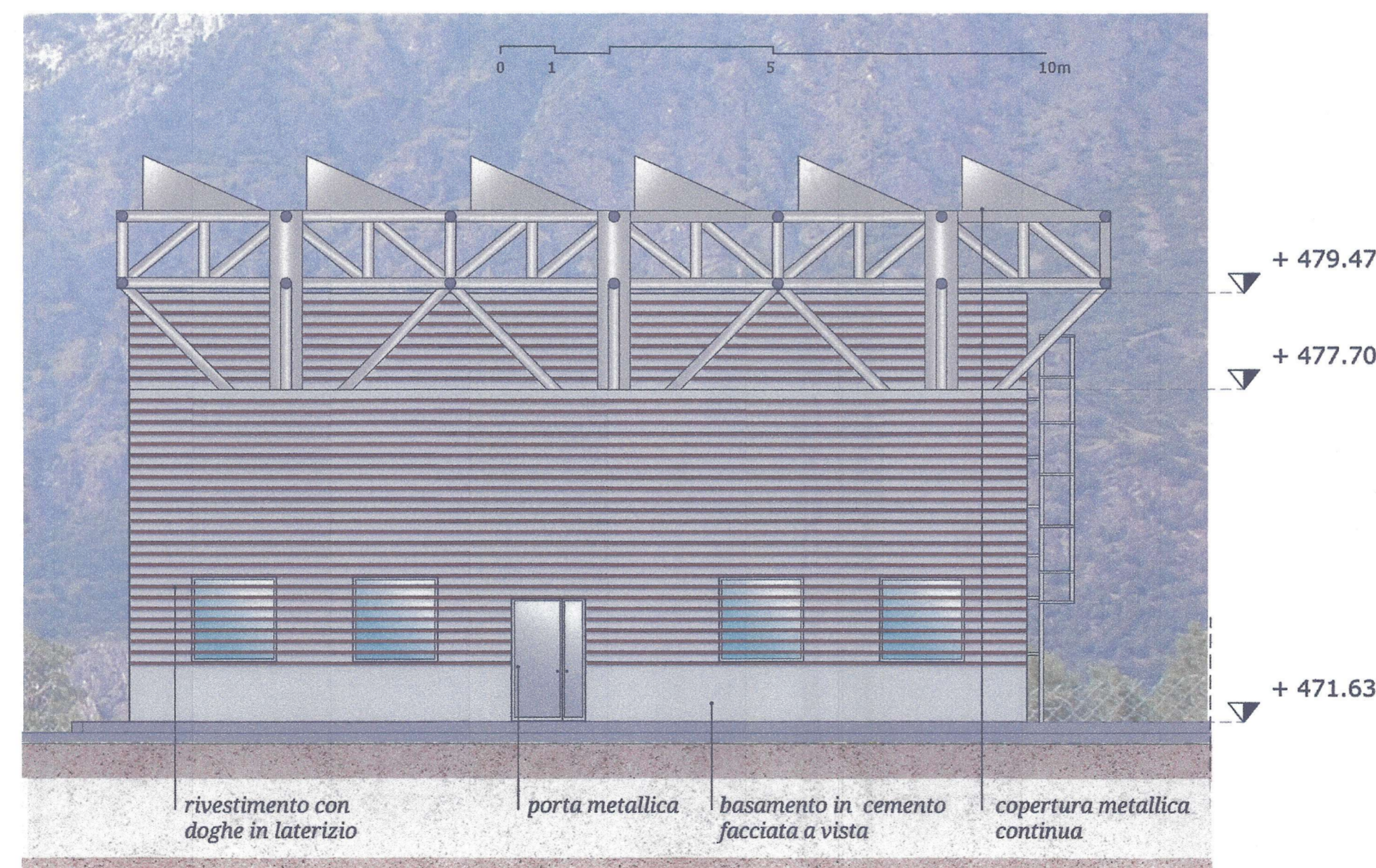

PROSPETTO OVEST

Prescrizione n. 40

Piana di Susa - area vincolata ai sensi del dell'art. 142 lett. c (torrente Dora) e in parte lett. g. (area boscata) del D. lgs. 42/04. Per l'area tecnica di Susa dovranno essere forniti gli elaborati grafici che ricomprendano:

- tutti i prospetti dei fabbricati previsti

NB:
rappresentazione architettonica prospetti edificio FSA sviluppati nell'ambito del PD2

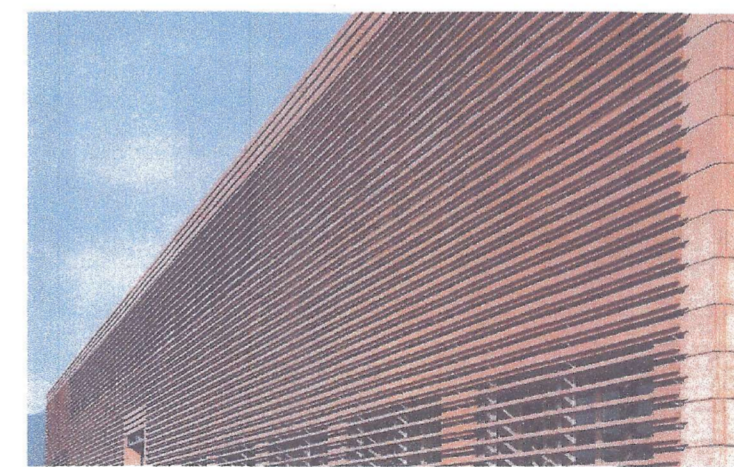

IMMAGINI DI RIFERIMENTI PROGETTUALI

LIASON LYON - TURIN / COLLEGAMENTO TORINO - LIONE
 Partie commune franco-italienne / Section transfrontalière | Parte comune italo-francese / Sezione transfrontaliera

NOUVELLE LIGNE LYON TURIN - NUOVA LINEA TORINO LIONE
PARTIE COMMUNE FRANCO-ITALIENNE - PARTE COMUNE ITALO-FRANCESE

REVISION DE L'AVANT-PROJET DE REFERENCE - REVISIONE DEL PROGETTO DEFINITIVO
 CUP C11J05000030001

APPROFONDIMENTI PROGETTUALI
APPROFONDIMENTI PER OSSERVAZIONI REGIONE PIEMONTE
 Riscontro Osservazioni n. 40 (rif. lettera prot. n. CTVA-2014-0812 del 06/03/2014)

PROSPETTI FABBRICATO TECNICO FSA

Indice	Data / Date	Modificazioni / Modifiche	Elaborati per / Conoscito da	Verificati per / Controllato da	Autorità per / Autorizzato da
0	28/05/2014	Primiere diffusion / Prima emissione	S.CARERA A. D'ESPOSITO	G. DELL'AQUILA	J.P.VAYSSÉ
A	13/09/2014	Intégrations / modificazioni demandée de LTF Intégrations / modifiche richieste da LTF	S.CARERA A. D'ESPOSITO	G. DELL'AQUILA	J.P.VAYSSÉ

Code Doc: **P D 2 A R C A R T 0 1 0 6 A A P P L A**

INDRIZZO GED / ADRESSE GED: ARC // // 05 10 15 40 02 | ÉCHELLE / SCALA: 1:100

LTF sas - 1091 Avenue de la Boisse BP 80631-F-73006 CHAMBERY
 CODEX (France)
 Tél.: +33 (0) 4.79.68.56.50 - Fax: +33 (0) 4.79.68.56.75
 RCS Chambéry 439 556 952 - TVA FR 03439556952
 Propriété LTF Tous droits réservés - Propriété LTF Tutti i diritti riservati