

PLANIMETRIA PARTICOLAREGGIATA

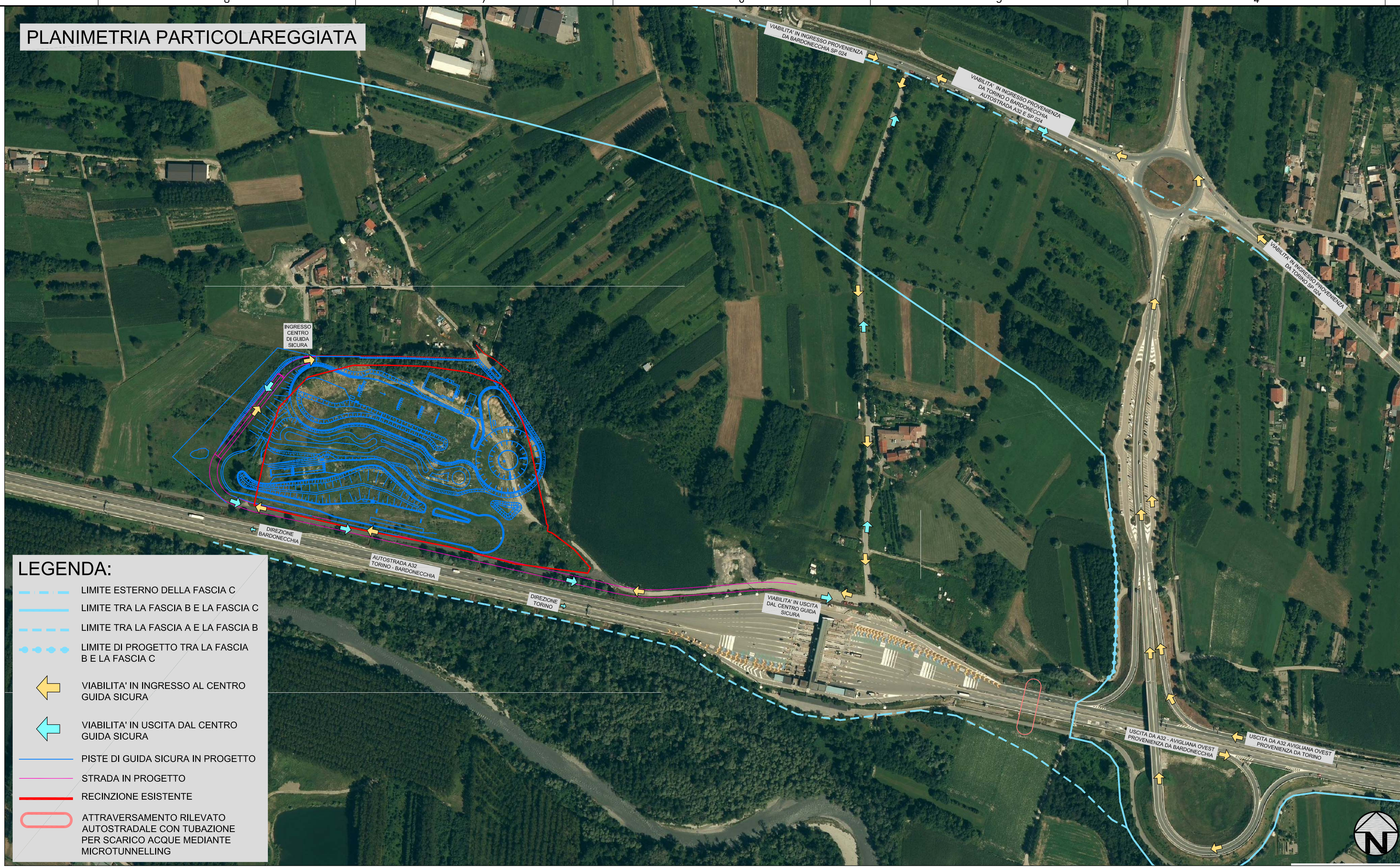

PLANIMETRIA CATASTALE
FOGLI N° 1-2 - COMUNE DI AVIGLIANA
Scala 1:1500

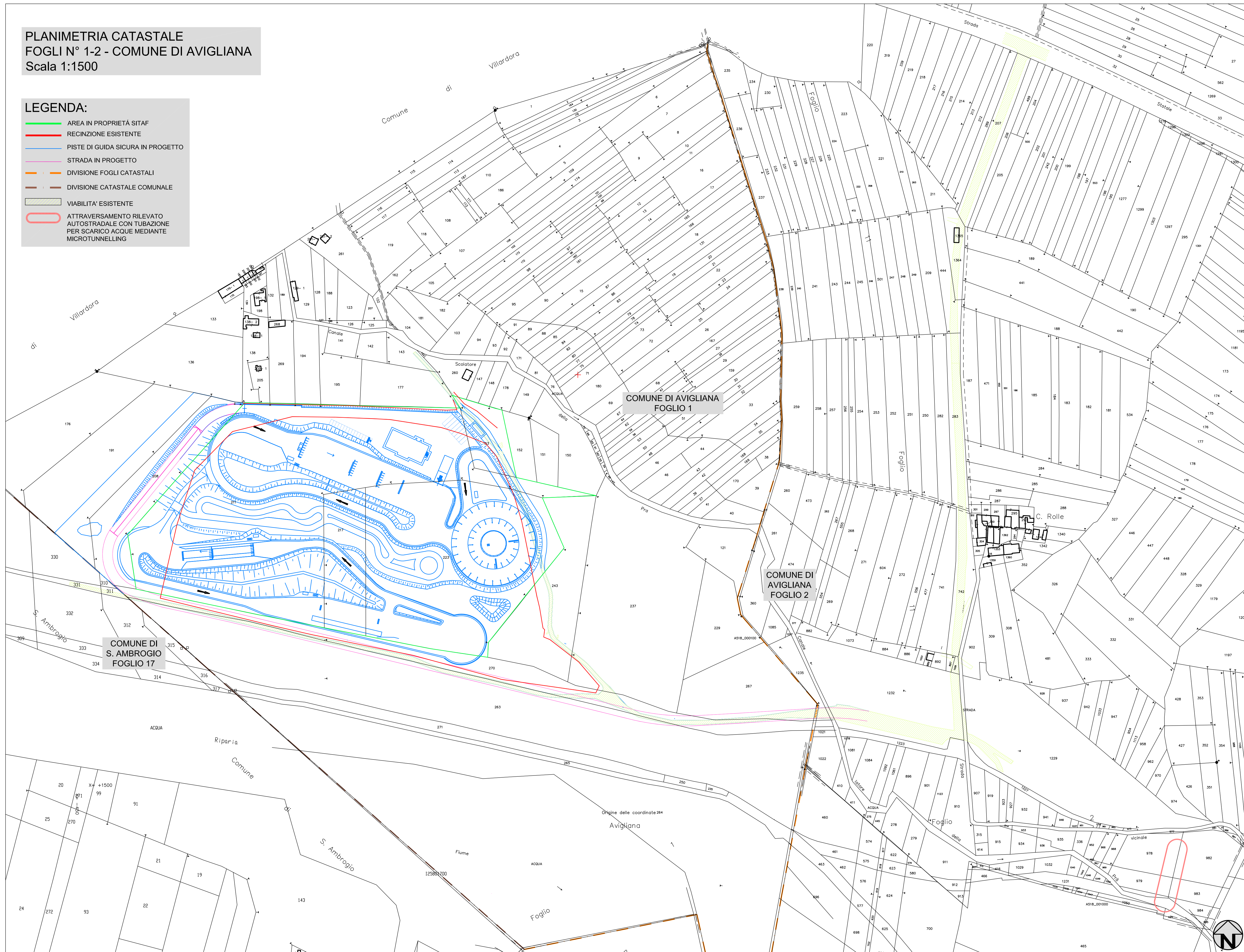

REGIONE PIEMONTE
COMUNE DI AVIGLIANA
PROVINCIA DI TORINO

PROGETTAZIONE PER LA RILOCALIZZAZIONE DI UNA PISTA DI GUIDA SICURA SITA IN AREA AUTOPORTO DI SUSA (TO)

Codice generale	Codice dell'opera	Lotto	Livello di progettazione	Area di progettazione	Numero elaborato	Tipo documento	Versione
Cconspa	001	0	D	ST	001	cartogr	1-13

IL COMMITTENTE: **CONSEPI S.p.A.**

I PROGETTISTI (A.T.I.):
 Ing. Valter RIPAMONTI (Capogruppo)
 Studio DUEPUNTODECII Associati
 Studio ESSEBI Ingegneria
 Ing. Enrico GUIOT
 Ing. Stefano COALOVA

Responsabile area di progettazione: Ing. Valter RIPAMONTI
 Redattore: Geom. Andrea AUDENNO

TIMBRI E FIRME:

OGGETTO
PROGETTO STRADALE
CARTOGRAFIA

PROGETTO DEFINITIVO
ai sensi del d.lgs163/06 allegato XXI

VERS.	MODIFICHE	DATA	SCALA	VARIE
0	Prima consegna	04 Novembre 2013		
1	Seconda consegna	22 Novembre 2013		
2				
3				
4				

CUP: C11J05000030001