PARTICOLARE 1 - scala 1:20

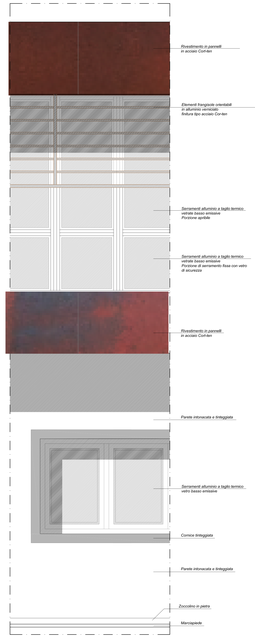

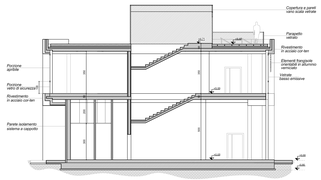

SEZIONE B-B
stato di progetto - scala 1:100
quote in cm

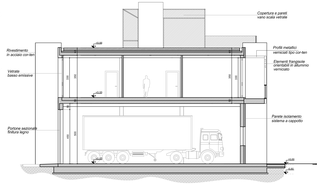

SEZIONE A-A
stato di progetto - scala 1:100
quote in cm

PROSPETTO NORD
stato di progetto - scala 1:100
quote in cm

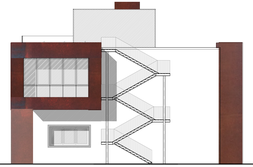

PROSPETTO EST
stato di progetto - scala 1:100
quote in cm

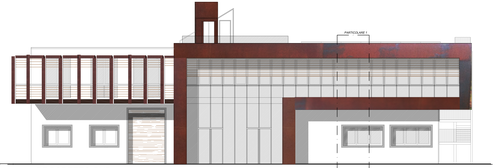

PROSPETTO SUD
stato di progetto - scala 1:100
quote in cm

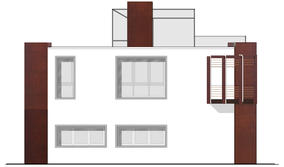

PROSPETTO OVEST
stato di progetto - scala 1:100
quote in cm

LEGENDA

- ventilconvettore
- aerazione forzata
- split con recuperatore di calore

VERIFICA SUPERFICIE AEROILLUMINANTE

superficie finestra apribile / superficie locale — traffico aspetto periodicamente

STRATIGRAFIE TIPO scala 1:20

MURATURA PERIMETRALE SISTEMA CAPPOTTO

LEGENDA:

1 Intonaco interno
2 Muratura blocchi porotizzi 30 cm
3 Pannello in EPS 10 cm
4 Intonaco esterno

MURATURA PERIMETRALE RIVESTIMENTO ACCIAIO CORTEN

LEGENDA:

1 Intonaco interno
2 Muratura blocchi porotizzi 30 cm
3 Pannello in EPS 10 cm
4 Rivestimento pannelli acciaio corten

SOLAIO INTERPIANO

LEGENDA:

1 Solaio laterocemento 25 cm
2 Lastre poliuretanico espanso 10 cm
3 Sottofondo alleggerito 10 cm
4 Massetto 5 cm
5 Pavimentazione 2 cm

SOLAIO DI COPERTURA TETTO VERDE

LEGENDA:

1 Solaio laterocemento 25 cm
2 Lastre poliuretanico espanso 10 cm
3 Massetto pendenziato
4 Membrana 2 cm
5 Elemento prefabbricato per il drenaggio 8 cm
6 Strato geotessile
7 Strato di protezione del vulcanico e scaricare organiche 8 cm
8 Manto di sedum

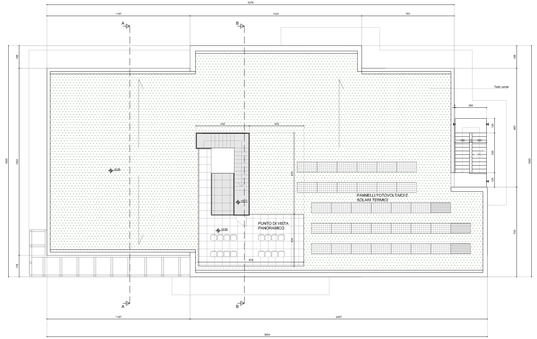

PIANTA COPERTURE
stato di progetto - scala 1:100
quote in cm

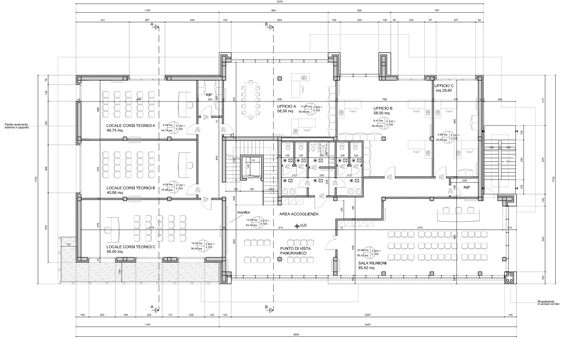

PIANTA PIANO PRIMO
stato di progetto - scala 1:100
quote in cm

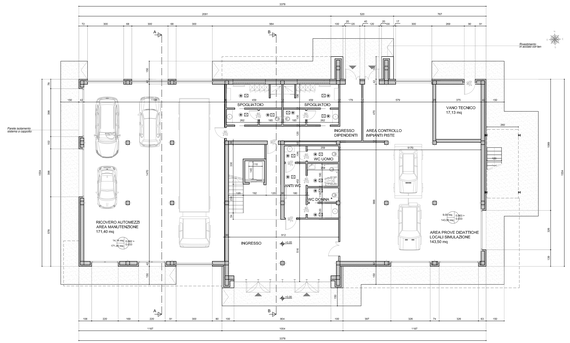

PIANTA PIANO TERRENO
stato di progetto - scala 1:100
quote in cm

REGIONE PIEMONTE
COMUNE DI AVIGLIANA
PROVINCIA DI TORINO

PROGETTAZIONE PER LA RILOCALIZZAZIONE DI UNA PISTA DI GUIDA SICURA SITA IN AREA AUTOPORTO DI SUSA (TO)

Codice gestione	Codice dell'opera	Lotto	Codice di progettazione	Numero elaborato	Tipo documento	Variante
Coonspa	001	0	D A	001	plan prop sez	1-13

IL COMMITTENTE: CONSEPI S.p.A.

I PROGETTISTI (A.T.I.):
Ing. Valter RIPAMONTI (Capogruppo)
Studio DUEPUNTODIECI Associati
Studio ESSEBI Ingegneria
Ing. Enrico GUIOT
Ing. Stefano COALOVA

TIMBRI E FIRME:

Capogruppo di progettazione: Ing. Valter RIPAMONTI
Responsabile area di progettazione: Ing. Enzo LAURIOLE
Redattore: Arch. Elena GRILLANDA

PROGETTO DEFINITIVO
ai sensi del d.lgs163/06 allegato XXI

OGGETTO
OPERE EDILI
ARCHITETTONICO - CENTRO SERVIZI
PIANTE PROSPETTI SEZIONI

VERS.	MODIFICHE	DATA	SCALA
0	Prima consegna	04 Novembre 2013	1:100-20
1	Seconda consegna	22 Novembre 2013	CUP: C11J05000030001
2			
3			
4			