



SOCIETA' ITALIANA
 TRAFORO AUTOSTRADALE DEL FREJUS
 Sede legale: fraz. San Giuliano, 2 - 10059 Susa (TO)



MUSINET ENGINEERING S.p.A.
 Cso Svizzera, 185
 10149 TORINO
 Tel. +39 011 5712411
 Fax. +39 011 5712426
 E-mail info@musinet.it
 PEC musinet@legalmail.it

Gruppo SITAF

P.I.Iva 08015410015
 Cap. Soc. E. 520.000 i.v.
 Cod. fis.e Reg. Imprese
 TO 08015410015
 R.E.A. Torino 939200

RILOCALIZZAZIONE DELL'AUTOPORTO DI SUSAS

STUDIO DI IMPATTO AMBIENTALE DOSSIER FOTOGRAFICO

Indice	Date / Data	Modifications / Modifiche	Elabli par / Concepito da	Vérifié par / Controllato da	Autorisé par / Autorizzato da
0	30/07/2013	Première diffusion / Prima emissione	L.BARBERIS (Musinet)	C.GIOVANNETTI (Musinet)	M. BERTI (Sitaf)
A	31/10/2013	Revision suite aux commentaires LTF / Revisione a seguito commenti LTF	L.BARBERIS (Musinet)	C.GIOVANNETTI (Musinet)	M. BERTI (Sitaf)

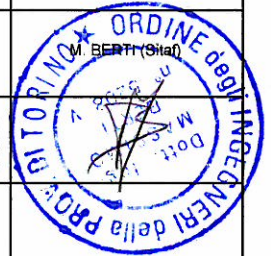
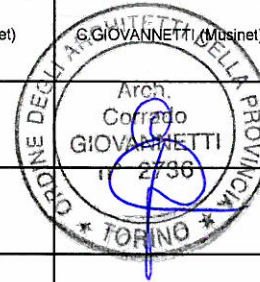

Code Doc	P	D	2	C	3	C	M	U	S	0	2	2	1	A	A	P	P	L	A
	Phase / Fase		Sigle étude / Sigla			Émetteur / Emittente			Numero			Indice		Statut / Stato		Type / Tipo			

INDIRIZZO GED / ADRESSE GED	C3A	//	//	70	60	01	10	02
-----------------------------	-----	----	----	----	----	----	----	----

ÉCHELLE / SCALA
-

CUP	C11J05000030001
-----	-----------------

PLANIMETRIA - scala 1:14.000

point de vues photographiques / punto di vista fotografie

point de vues photographiques panoramiques / punto di vista fotografie panoramiche

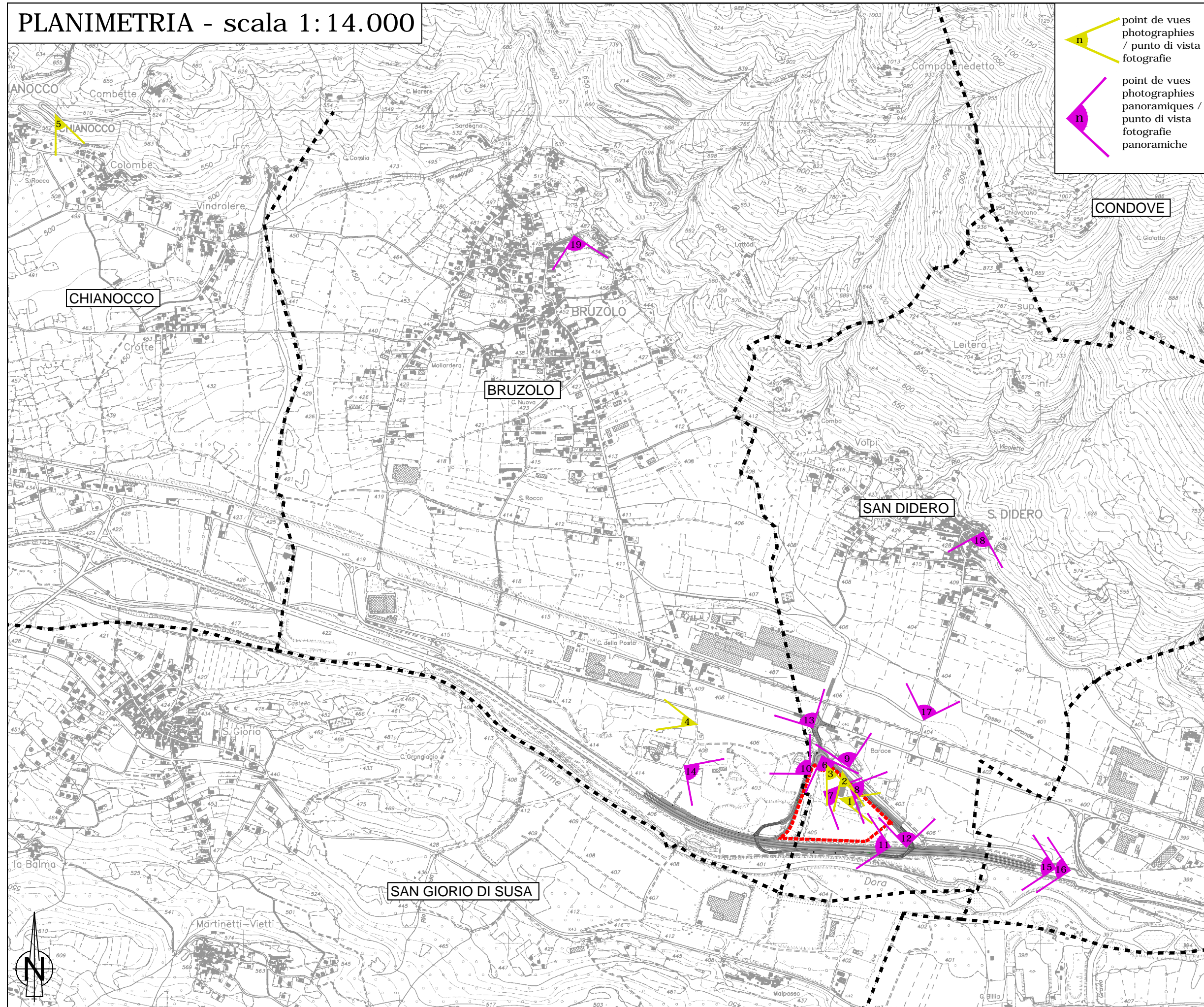

DOSSIER FOTOGRAFICO



Foto n.

01

*Fabbricato abbandonato che
sorge in mezzo all'area di
intervento*



Foto n.

03

Vista dell'area di intervento



Foto n.

02

*Fabbricato abbandonato che
sorge in mezzo all'area di
intervento*



Foto n.

04

*Vista della zona limitrofa
all'area di intervento*

Foto n.

05

*Vista da Chianocco dell'area
oggetto di intervento*





Foto n.

06

*Vista panoramica dell'area
oggetto di intervento*



Foto n.

07

*Vista panoramica degli edifici
incompiuti e abbandonati
interni all'area di intervento*



Foto n.

08

Vista dell'area oggetto di intervento



Foto n.

09

Vista dall'area di intervento verso nord



Foto n.

10

*Vista dall'area di intervento
verso nord*



Foto n.

11

*Vista dall'autostrada A32,
sulla destra l'area oggetto di
intervento*



Foto n.

12

*Vista dall'autostrada A32,
dietro alla fitta vegetazione si
trova l'area oggetto di
intervento*



Foto n.

13

*Vista verso l'industria
siderurgica a nord dell'area di
intervento*



Foto n.

14

La cava a ovest dell'area di intervento



Foto n.

15

Vista dall'autostrada A32, sulla destra l'area oggetto di intervento



Foto n.

16

Vista dall'autostrada A32



Foto n.

17

Vista verso San Didero.



Foto n.

18

*Vista da San Didero verso
l'area oggetto di intervento*



Foto n.

19

*Vista dall'alto da Bruzolo
verso l'area oggetto di
intervento*