



SOCIETA' ITALIANA  
 TRAFORO AUTOSTRADALE DEL FREJUS  
 Sede legale: fraz. San Giuliano, 2 - 10059 Susa (TO)



MUSINET ENGINEERING S.p.A.  
 Cso Svizzera, 185  
 10149 TORINO  
 Tel. +39 011 5712411  
 Fax. +39 011 5712426  
 E-mail info@musinet.it  
 PEC musinet@legalmail.it

Gruppo SITAF

P.I.Iva 08015410015  
 Cap. Soc. E. 520.000 i.v.  
 Cod. fis.e Reg. Imprese  
 TO 08015410015  
 R.E.A. Torino 939200

# RILOCALIZZAZIONE DELL'AUTOPORTO DI SUSAS

## RELAZIONE PAESAGGISTICA AI SENSI DEL DPCM 12/12/2005 DOSSIER FOTOGRAFICO

| Indice | Date / Data | Modifications / Modifiche   | Elabli par / Concepito da | Vérifié par / Controllato da | Autorisé par / Autorizzato da |
|--------|-------------|---|---------------------------|------------------------------|-------------------------------|
| 0      | 30/07/2013  | Première diffusion / Prima emissione                                      | L.BARBERIS (Musinet)      | C.GIOVANNETTI (Musinet)      | M. BERTI (Sitaf)              |
| A      | 31/10/2013  | Revision suite aux commentaires LTF /<br>Revisione a seguito commenti LTF | L.BARBERIS (Musinet)      | C.GIOVANNETTI (Musinet)      | M. BERTI (Sitaf)              |
|        |             |   |                           |                              |                               |
|        |             |   |                           |                              |                               |
|        |             |   |                           |                              |                               |
|        |             |   |                           |                              |                               |
|        |             |   |                           |                              |                               |

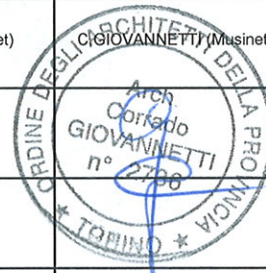

|          |              |   |   |                     |   |   |                      |   |   |        |   |   |        |                |   |             |   |   |   |
|----------|--------------|---|---|---------------------|---|---|----------------------|---|---|--------|---|---|--------|----------------|---|-------------|---|---|---|
| Code Doc | P            | D | 2 | C                   | 3 | C | M                    | U | S | 0      | 6 | 1 | 1      | A              | A | P           | P | L | A |
|          | Phase / Fase |   |   | Sigle étude / Sigla |   |   | Émetteur / Emittente |   |   | Numero |   |   | Indice | Statut / Stato |   | Type / Tipo |   |   |   |

|                             |     |    |    |    |    |    |    |    |
|-----------------------------|-----|----|----|----|----|----|----|----|
| INDIRIZZO GED / ADRESSE GED | C3A | // | // | 70 | 70 | 05 | 11 | 02 |
|-----------------------------|-----|----|----|----|----|----|----|----|



|                 |
|-----------------|
| ÉCHELLE / SCALA |
| -               |

|     |                 |
|-----|-----------------|
| CUP | C11J05000030001 |
|-----|-----------------|

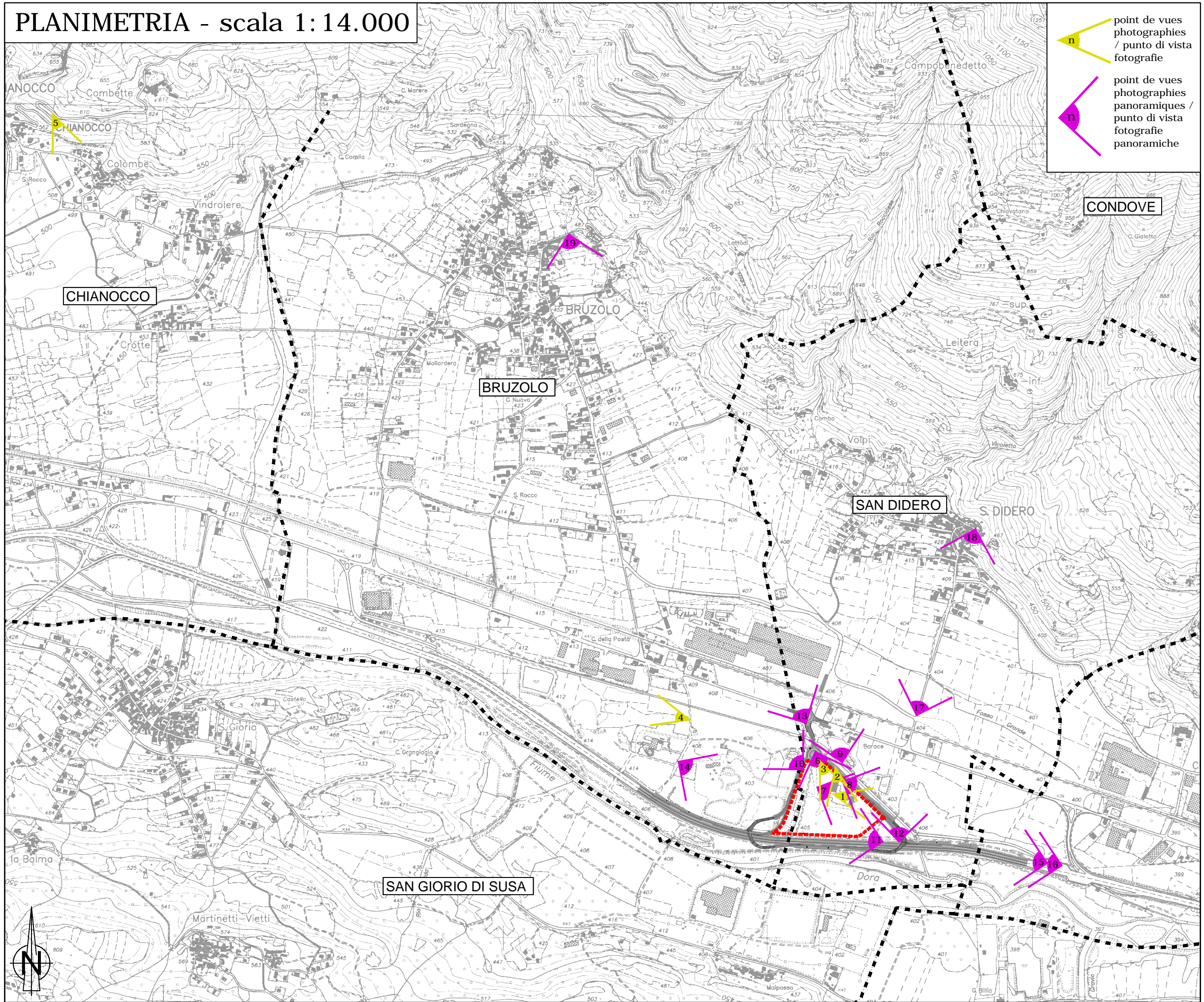

# PLANIMETRIA - scala 1:14.000



-  point de vues photographiques / punto di vista fotografie
-  point de vues photographiques panoramiques / punto di vista fotografie panoramiche





## **DOSSIER FOTOGRAFICO**



Foto n.

**01**

*Fabbricato abbandonato che  
sorge in mezzo all'area di  
intervento*



Foto n.

**03**

*Vista dell'area di intervento*



Foto n.

**02**

*Fabbricato abbandonato che  
sorge in mezzo all'area di  
intervento*



Foto n.

**04**

*Vista della zona limitrofa  
all'area di intervento*



Foto n.

**05**

*Vista da Chianocco dell'area  
oggetto di intervento*





Foto n.

**06**

*Vista panoramica dell'area  
oggetto di intervento*



Foto n.

**07**

*Vista panoramica degli edifici  
incompiuti e abbandonati  
interni all'area di intervento*





Foto n.

**08**

*Vista dell'area oggetto di intervento*



Foto n.

**09**

*Vista dall'area di intervento verso nord*





Foto n.

**10**

*Vista dall'area di intervento  
verso nord*



Foto n.

**11**

*Vista dall'autostrada A32,  
sulla destra l'area oggetto di  
intervento*





Foto n.

**12**

*Vista dall'autostrada A32,  
dietro alla fitta vegetazione si  
trova l'area oggetto di  
intervento*



Foto n.

**13**

*Vista verso l'industria  
siderurgica a nord dell'area di  
intervento*





Foto n.

**14**

*La cava a ovest dell'area di intervento*



Foto n.

**15**

*Vista dall'autostrada A32, sulla destra l'area oggetto di intervento*





Foto n.

**16**

*Vista dall'autostrada A32*



Foto n.

**17**

*Vista verso San Didero.*





Foto n.

**18**

*Vista da San Didero verso  
l'area oggetto di intervento*



Foto n.

**19**

*Vista dall'alto da Bruzolo  
verso l'area oggetto di  
intervento*