Ingresso A32 direzione Bardonecchia – Rampa 2

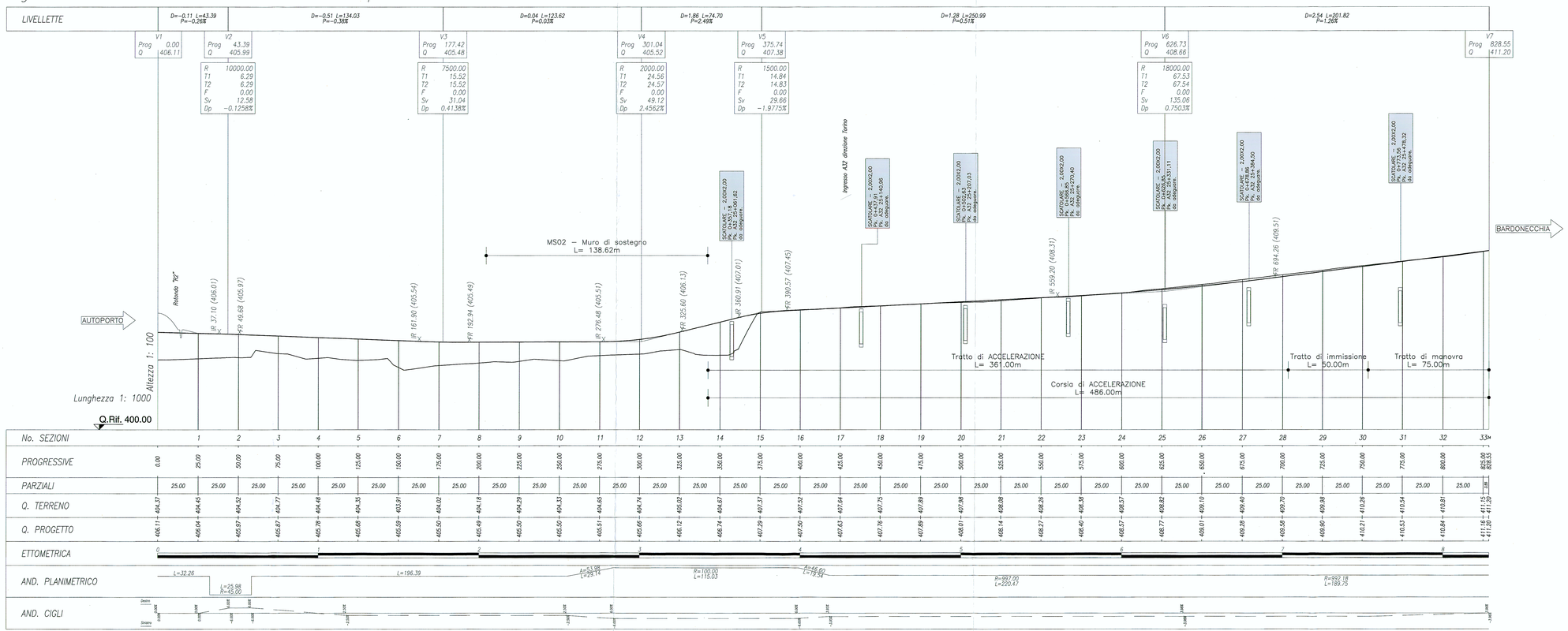

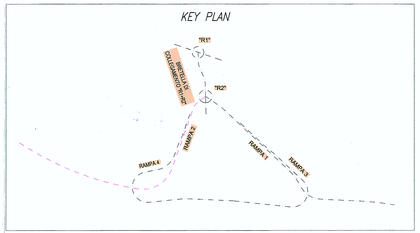

SOCIETA' ITALIANA
TRAFORO AUTOSTRADALE DEL FREJUS
SITAF S.p.A. Sede legale: fraz. San Giuliano, 2 - 10059 Susa (TO)

MUSINET ENGINEERING S.p.A.
Cso Svizzera, 185
10149 TORINO
Tel. +39 011 5712411
Fax. +39 011 5712426
E-mail info@musinet.it
PEC musinet@legalmail.it

Gruppo SITAF

P.I.Iva 08015410015
Cap. Soc. E. 520.000 i.v.
Cod. fis.e Reg. Imprese
TO 08015410015
R.E.A. Torino 939200

RILOCALIZZAZIONE DELL'AUTOPORTO DI SUSA

RAMPA DI USCITA DIREZIONE BARDONECCHIA PROFILO LONGITUDINALE

Indice	Data / Date	Modificazione / Modifiche	Estesi per / Concepito da	Verifica per / Controllato da	Autorizzati per / Autorizzato da
0	30/07/2013	Prematura diffusione / Prima emissione	L.BARBERIS (Musinet)	C.GIOVANNETTI (Musinet)	M. BERTI (Sitaf)
A	07/09/2013	Revisione sulla sua commentarea LTF / Revisione a seguito commenti LTF	L.BARBERIS (Musinet)	C.GIOVANNETTI (Musinet)	

Code Doc	P	D	2	C	3	A	M	U	S	1	4	0	4	A	A	P	P	L	A
	Plane / Fase			Sigla strada / Sigla			Emettitore / Emittente			Numero				Indice	Statut / Stato		Type / Tipo		

INDIRIZZO GED / ADRESSE GED	C3A	#	#	70	20	00	40	04

CUP	C11J06000030001

ÉCHELLE / SCALA
1:1000/100